



Lindeplein Achtergevel

schaal 1:100



Lindeplein Rechter zijgevel_kopie

schaal 1:100



Lindeplein Voorgevel

schaal 1:100

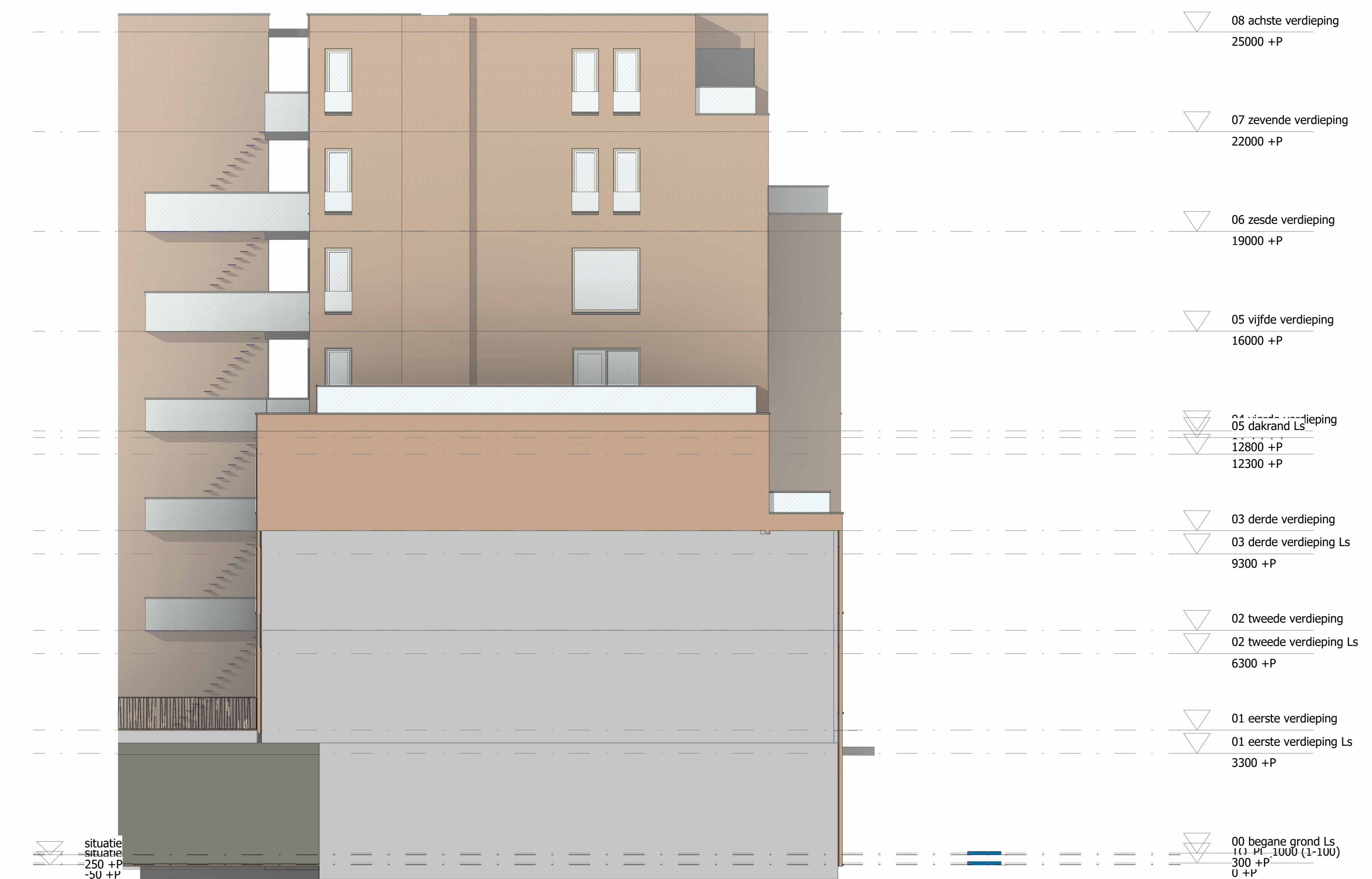

Lindeplein Linker zijgevel

schaal 1:100

-  Metaalwerk, zandkleurige gevelsteen
-  Groenblijven
-  Aluminium kozijnen uitvoeren als geïsoleerde kozijnen; kleur brons
-  Glasen balustrade

Situatie

Lindeplein, 6444AT Brunssum
 Kadastraal nummer: 6709 sectie C
 Grootte kadastraal perceel: 2.128m²
 Kadastrale gemeente: Brunssum

Peil 0.000 [mm] = b.k. afw. vl. laag 00 = 3.700 + NAP
 Lindeplein: 84.40 + NAP [m]
 Mozartstraat: 88.40 + NAP [m]
 Lindestraat: 84.70 + NAP [m]

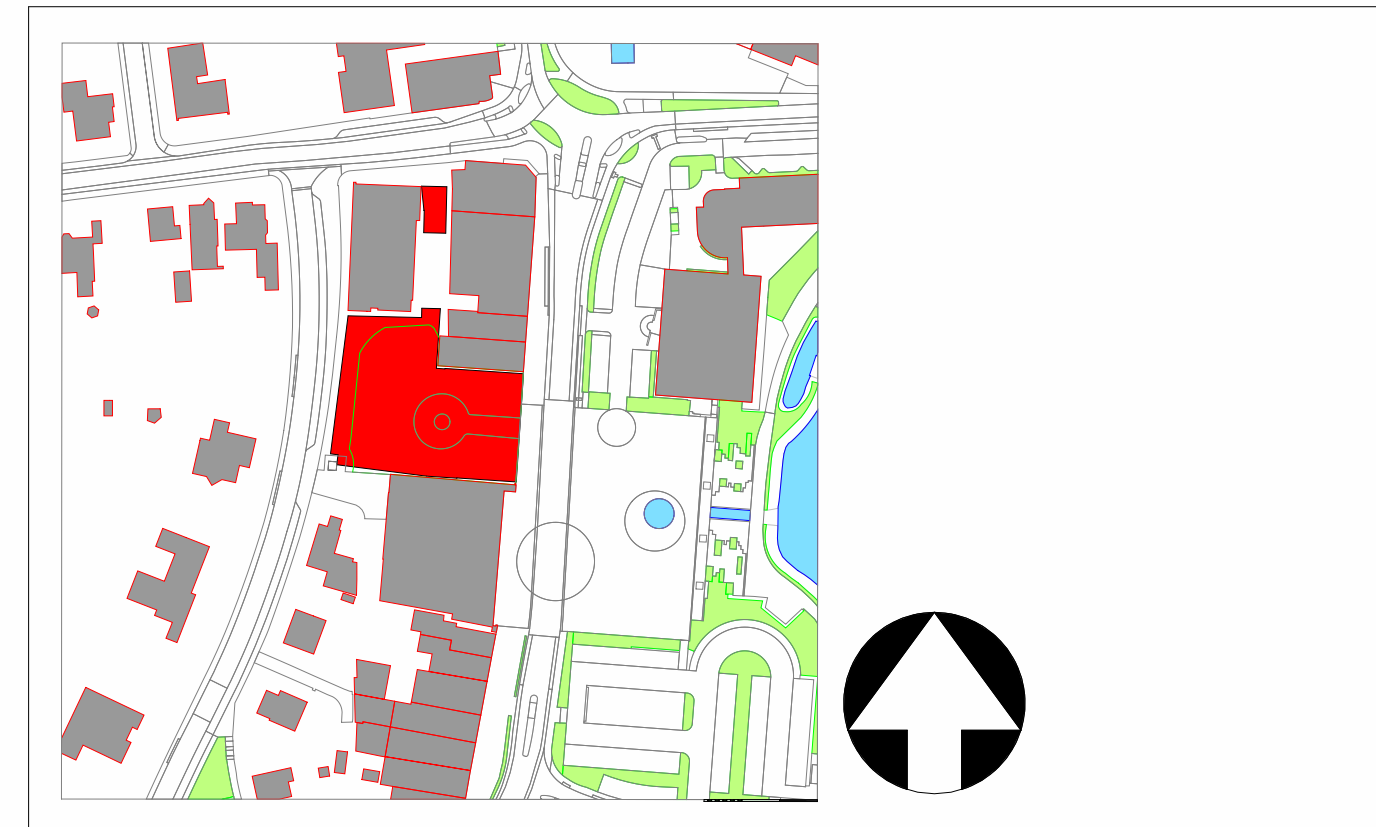

Situatietekening

schaal 1:2000

ALLE MATEN EN PEILMATEN IN HET WERK TE BEPALEN / CONTROLEREN CONFORM BESTAAND
 ALLE AANSLUITINGEN OP DE HERBESTEMMING IN TE METEN / CONTROLEREN

Onderwerp	c	f
GEVELS LINDEPLEIN	b	t
	Datum: 24-01-2025	e
	Schaal: As indicated	
Project	Opdrachtgever: RO Groep	
Heronontwikkeling Lindeplein	Wilhelminasingel 58, Maastricht	
Brunssum	Projectnummer: 22026	
	Projectfase: Technisch Ontwerp	
	Tekeningnummer: TO-2004	
	Formaat: A0	

AAA ARCHITECTENZAAK
 Wilhelminaplein 25 6411 KW Heerlen
 +31 45 700 9714
 info@architectenzaak.eu



Mozartstraat Voorgevel

schaal 1:100



Mozartstraat Rechter zijgevel

schaal 1:100

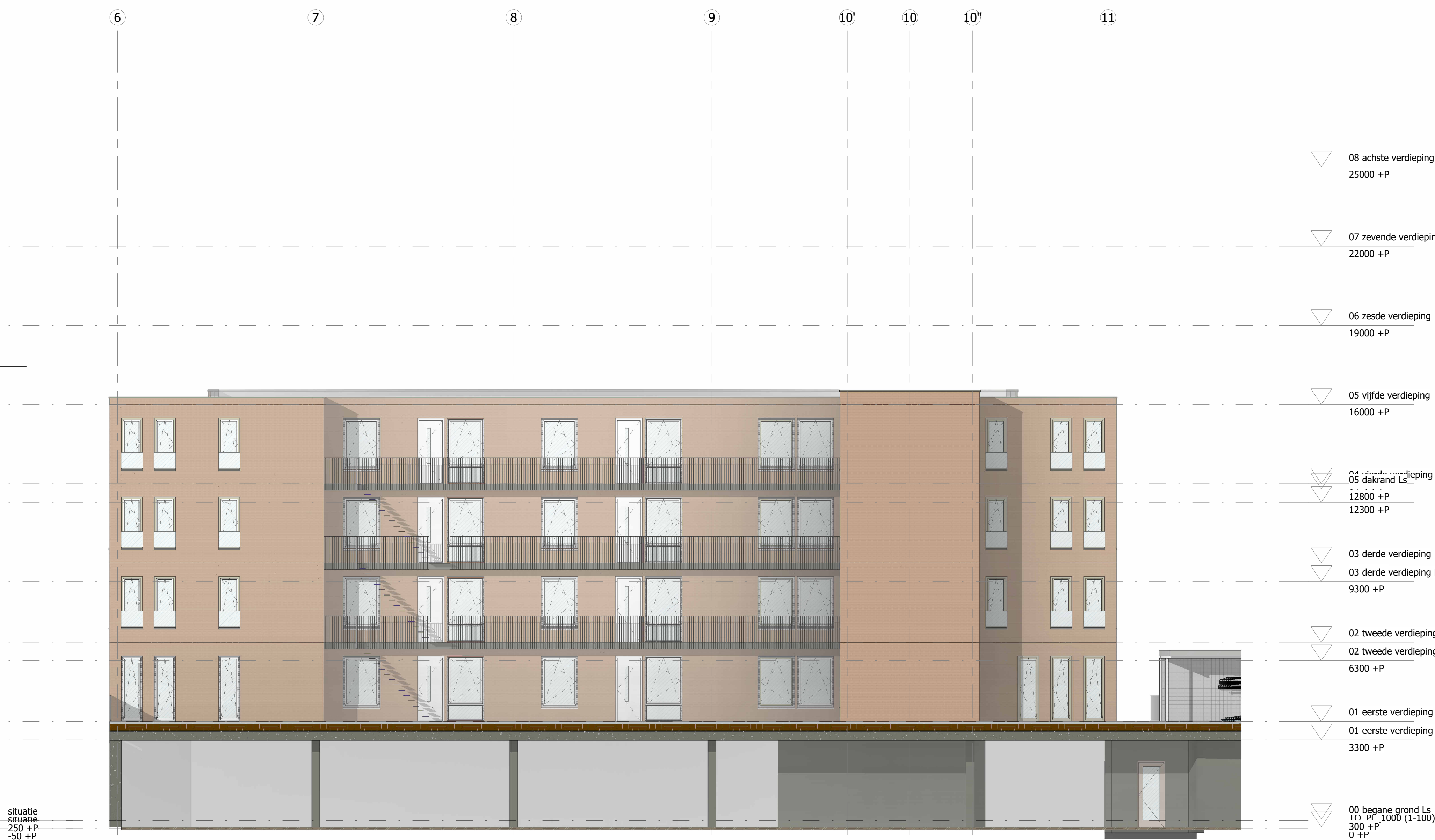

Mozartstraat Achtergevel

schaal 1:100

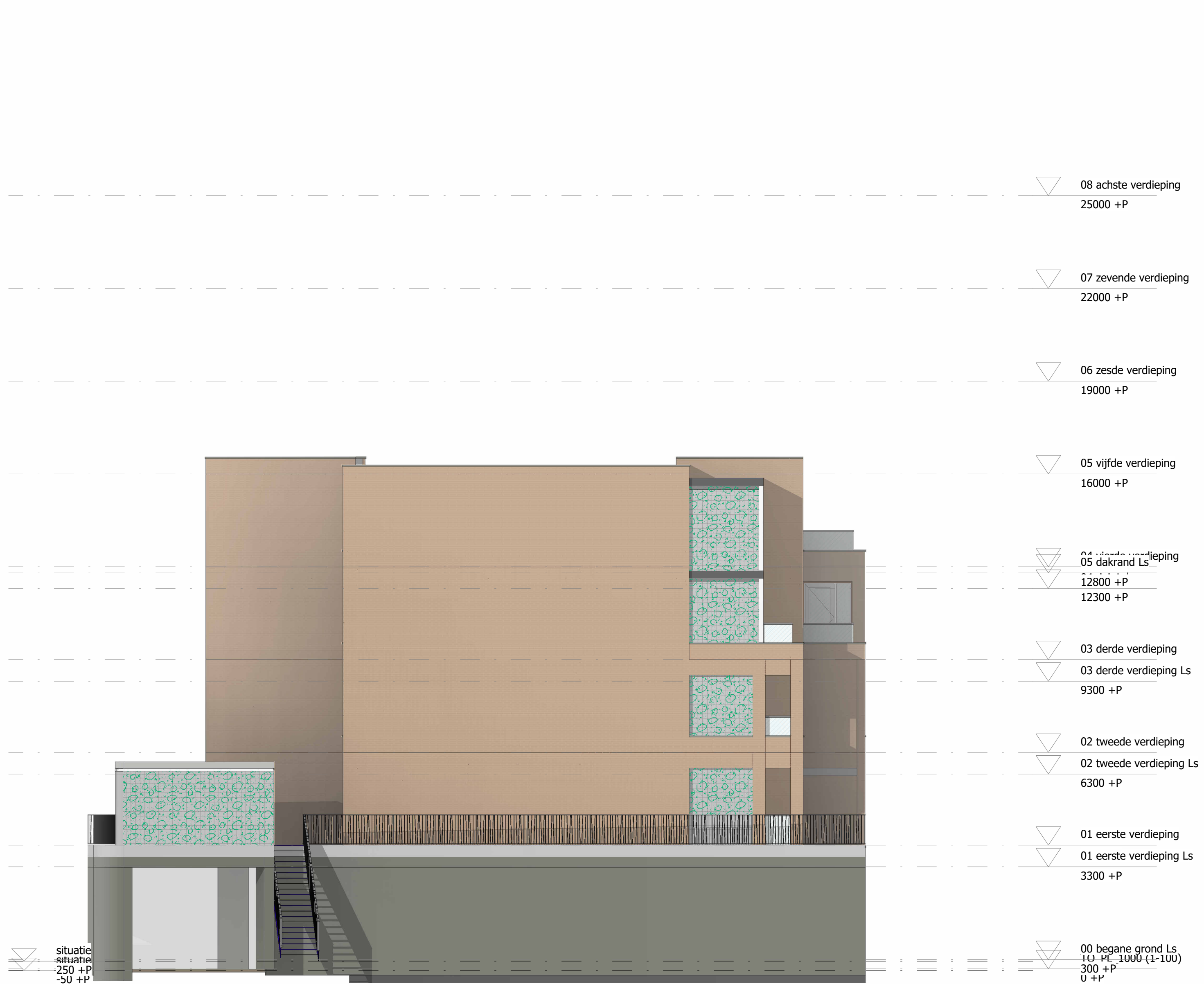

Mozartstraat Linker zijgevel

schaal 1:100

-  Metselwerk, zandkleurige gevelsteen
-  Groenischermen
-  Aluminium kozijnen uitvoeren als geanodiseerd kozijnen; kleur brons
-  Glasen baksteen

Situatie
 Lindeplein, 6444AT Brunssum
 Kadastraal nummer: 6709 sectie C
 Grootte kadastraal perceel: 2.128m²
 Kadastrale gemeente: Brunssum

Peil 0.000 [mm] = b.k. afw. vl. laag 00 = 3.700 + NAP
 Lindeplein: 84.40 + NAP [m]
 Mozartstraat: 88.40 + NAP [m]
 Lindestraat: 84.70 + NAP [m]

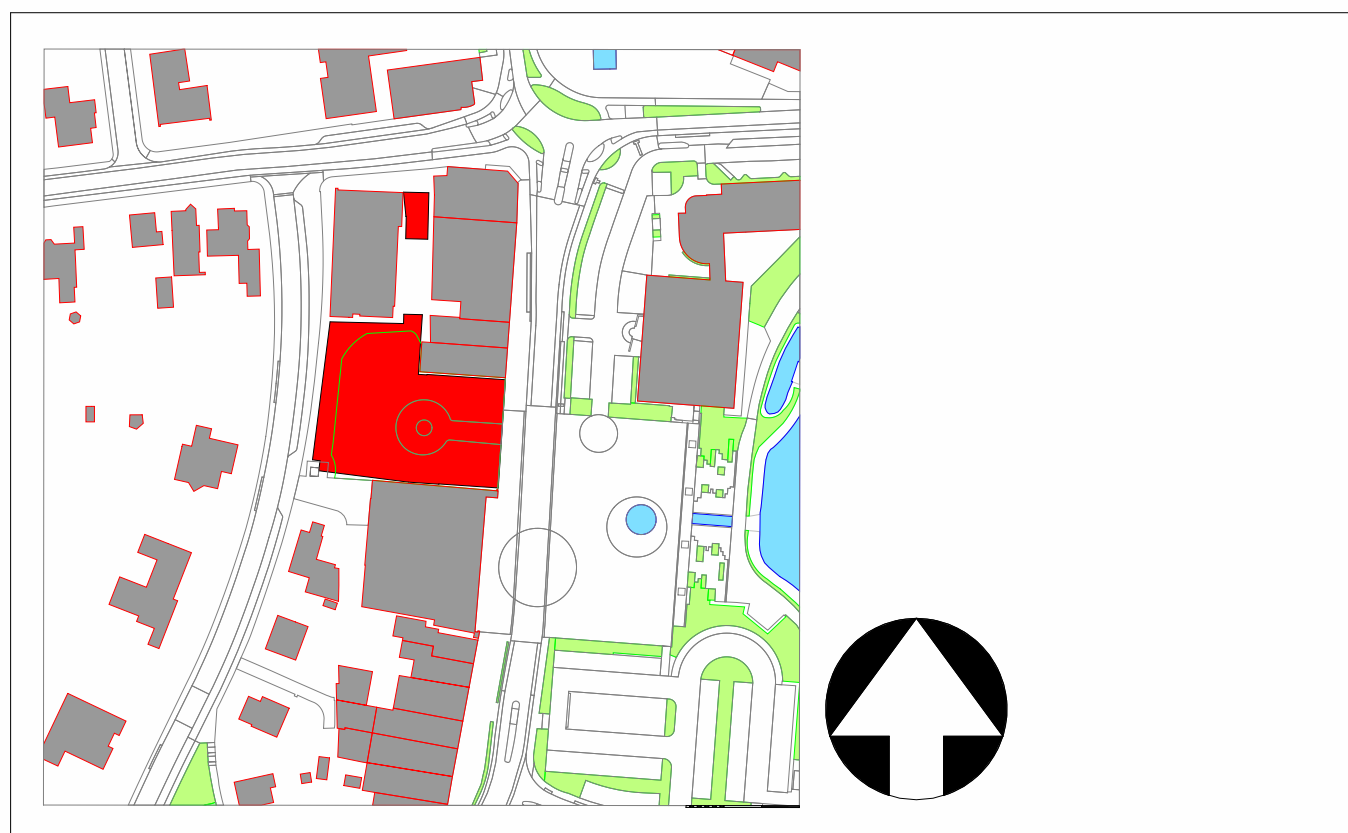

Situatietekening

schaal 1:2000

ALLE MATEN EN PEILMATEN IN HET WERK TE BEPALEN / CONTROLEREN CONFORM BESTAAND
 ALLE AANSLUITINGEN OP DE HERBESTEMMING IN TE METEN / CONTROLEREN

Onderwerp	c	f
GEVELS MOZARTSTRAAT	b	f
	a	e
	d	e
Datum: 24-01-2025		
Schaal:	As indicated	
Opdrachtgever: RO Groep	Wilhelminasingel 58, Maastricht	
Project	Projectnummer: 22026	
Heronontwikkeling Lindeplein Brunssum	Projectfase: Technisch Ontwerp	
AAA ARCHITECTENZAAK	Tekeningnummer: TO-2005	
Wilhelminaplein 25 6411 KW Heerlen +31 45 700 9714 info@architectenzaak.eu	Formaat: A0	

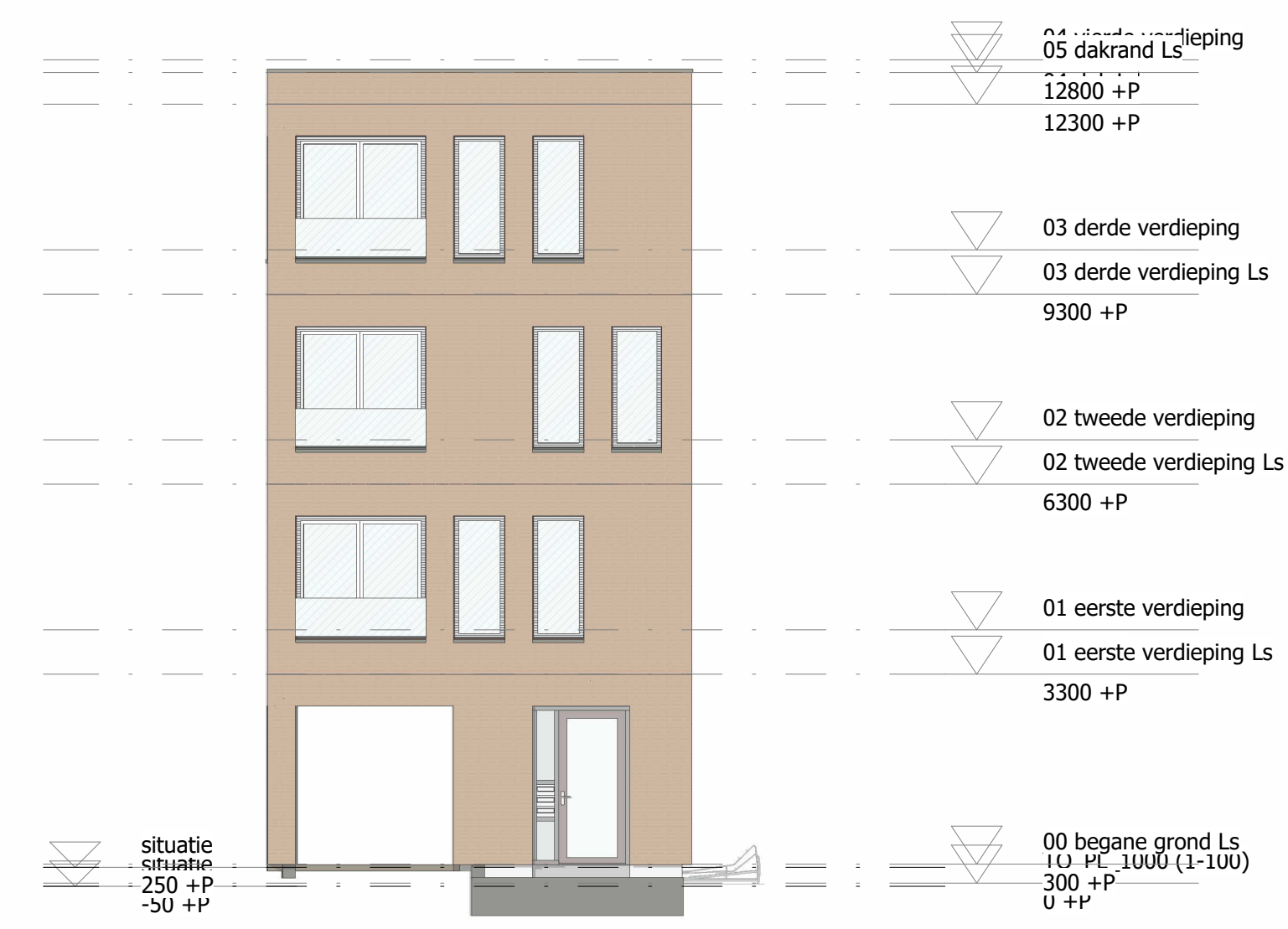

Lindestraat Voorgevel

schaal 1:100

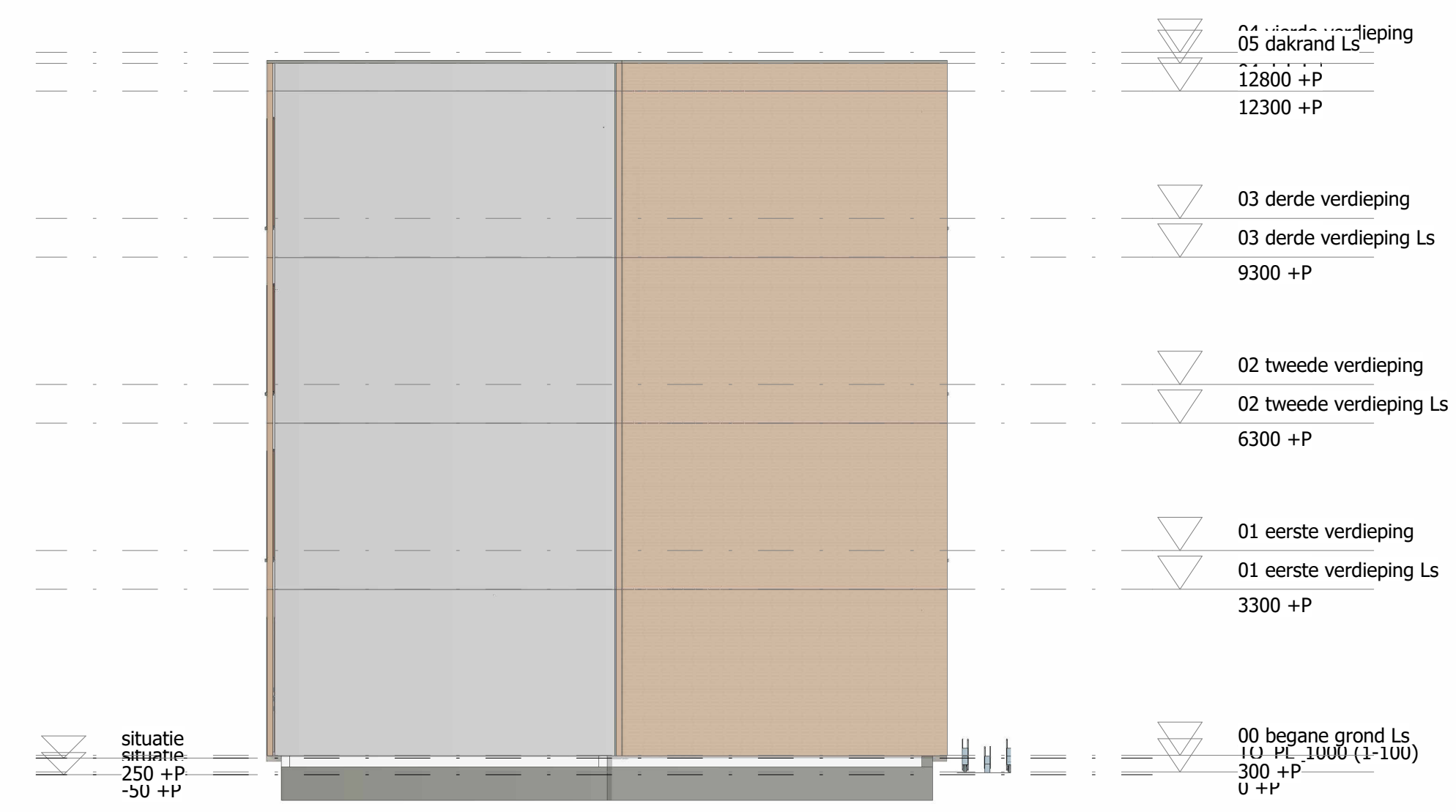

Lindestraat Rechter zijgevel

schaal 1:100

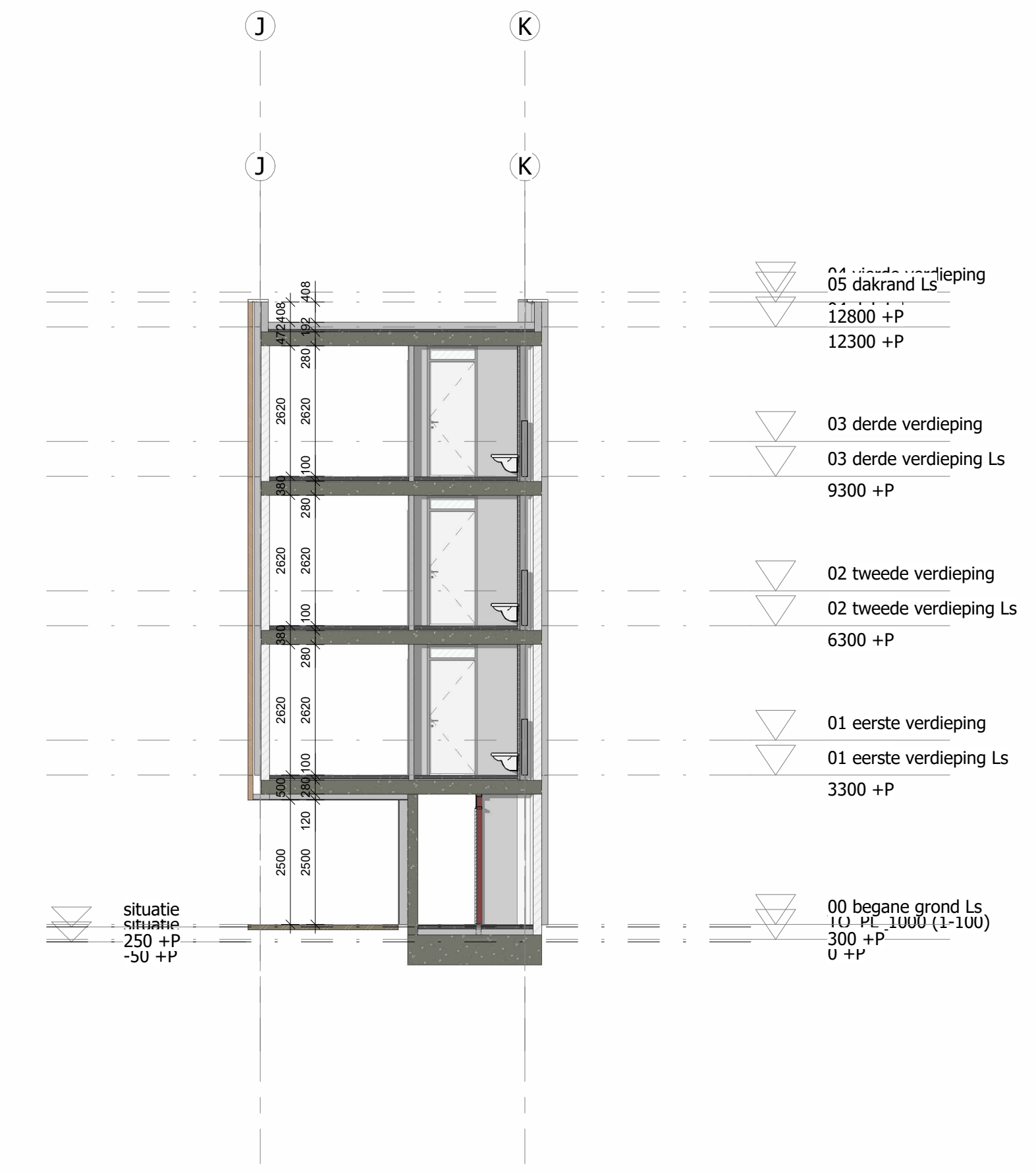

Lindestraat doorsnede A

schaal 1:100

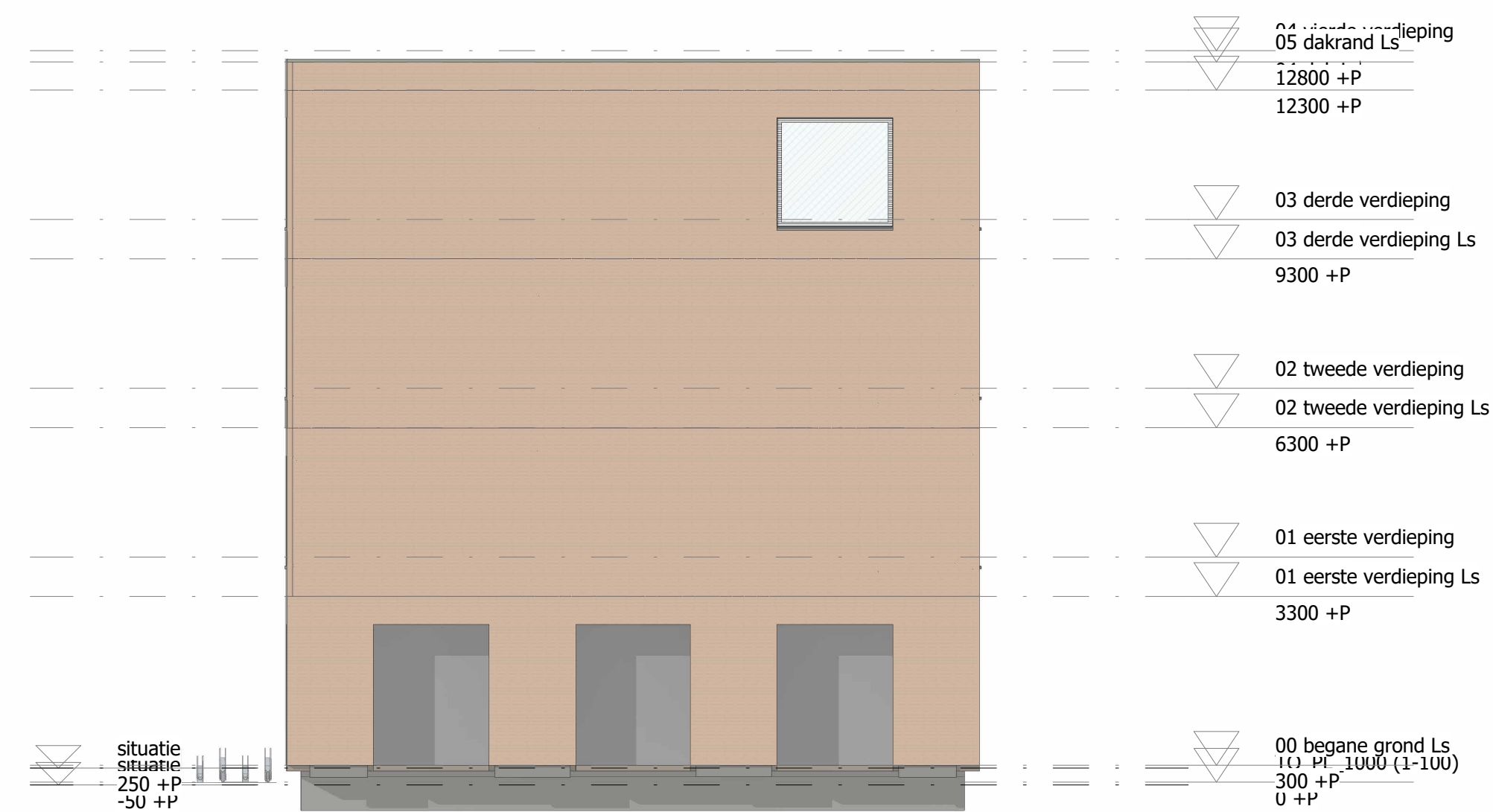

Lindestraat Linker zijgevel

schaal 1:100



Lindestraat Achtergevel

schaal 1:100

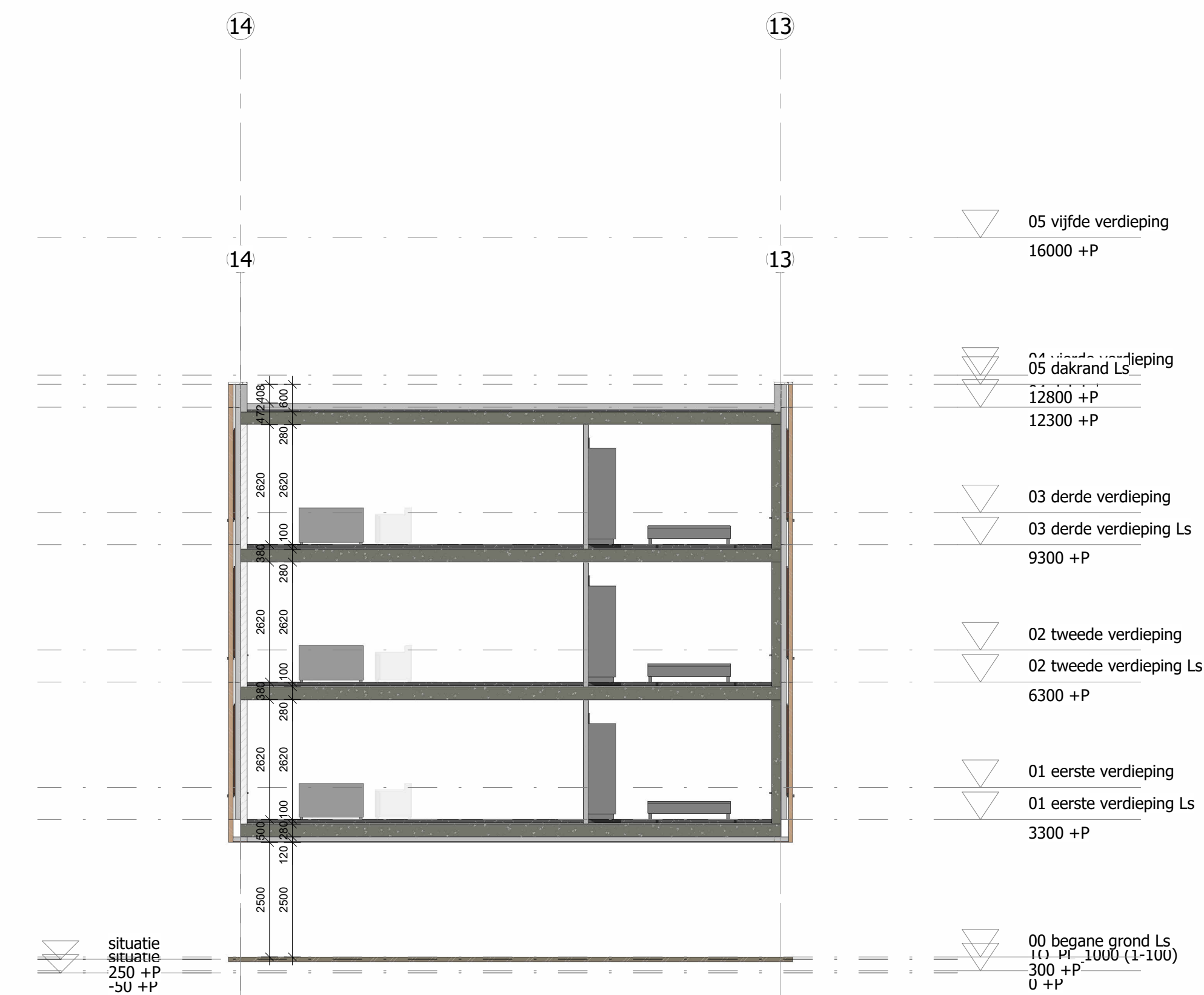

Mozartstraat doorsnede B

schaal 1:200

-  Metselwerk, zandkleurige gevelstenen
-  Groenischermen
-  Aluminium kozijnen uitvoeren als geanodiseerd kozijnen, kleur brons
-  Glazen balustrade

Situatie
 Lindeplein, 6444AT Brunssum
 Kadastraal nummer: 6709 sectie C
 Grootte kadastraal perceel: 2.128m²
 Kadastrale gemeente: Brunssum

Peil 0.000 [mm] = b.k. afw. vl. laag 00 = 3.700 + NAP
 Lindeplein: 84.40 + NAP [m]
 Mozartstraat: 88.40 + NAP [m]
 Lindestraat: 84.70 + NAP [m]

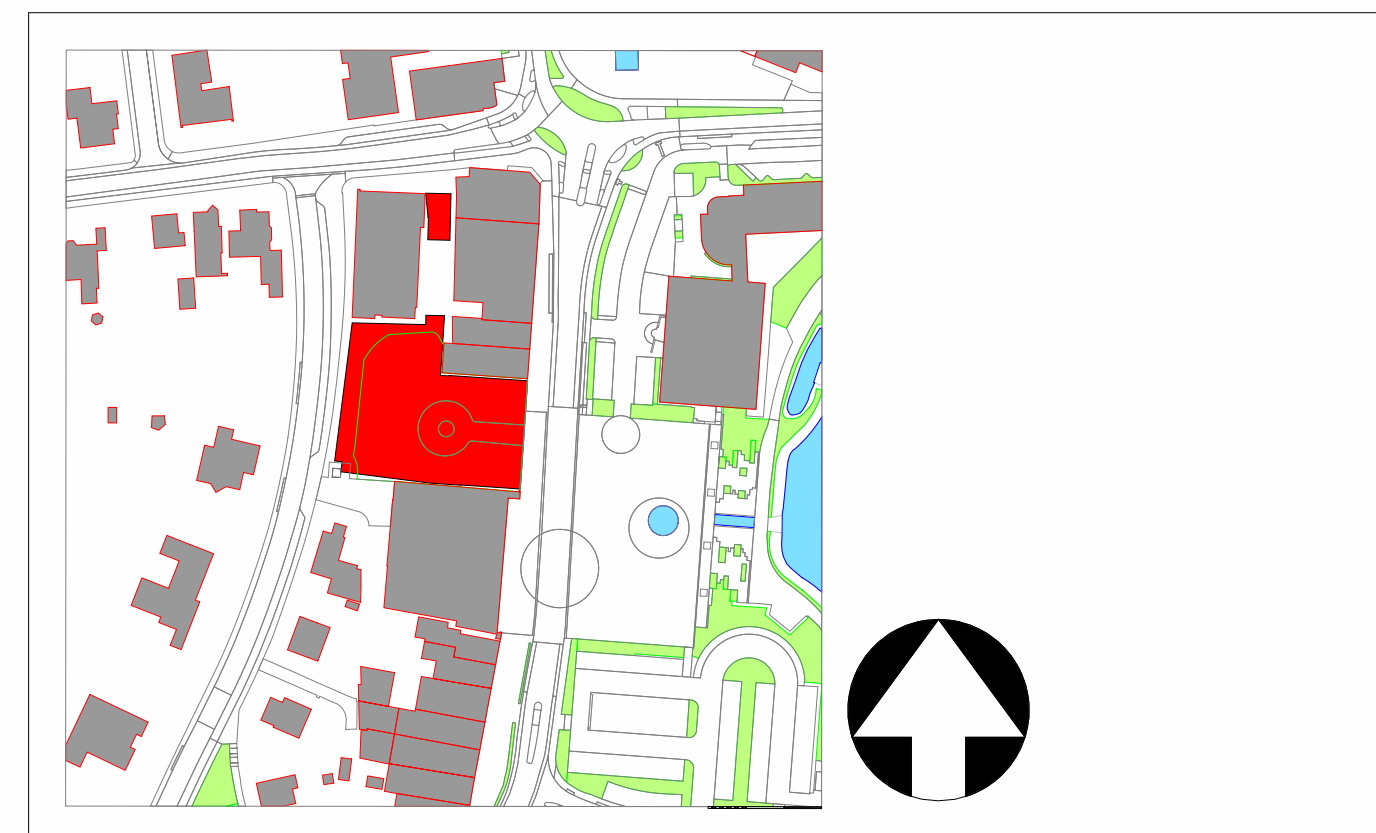

Situatietekening

schaal 1:2000

ALLE MATEN EN PEILMATEN IN HET WERK TE BEPALEN / CONTROLEREN CONFORM BESTAAND
 ALLE AANSLUITINGEN OP DE HERBESTEMMING IN TE METEN / CONTROLEREN

Onderwerp GEVELS EN DOORSNEDEN LINDESTRAAT	c d e f	f f f f
Project Heronontwikkeling Lindeplein Brunssum	Datum: 24-01-2025	Schaal: As indicated
	Opdrachtgever: RO Groep Wilhelminasingel 58, Maastricht	Projectnummer: 22026
	Projectfase: Technisch Ontwerp	Tekeningnummer: TO-2006
	Formaat: A0	

AAA ARCHITECTENZAAK.
 Wilhelminaplein 25 6411 KW Heerlen
 +31 45 700 9714
 info@architectenzaak.eu

Mozartstraat

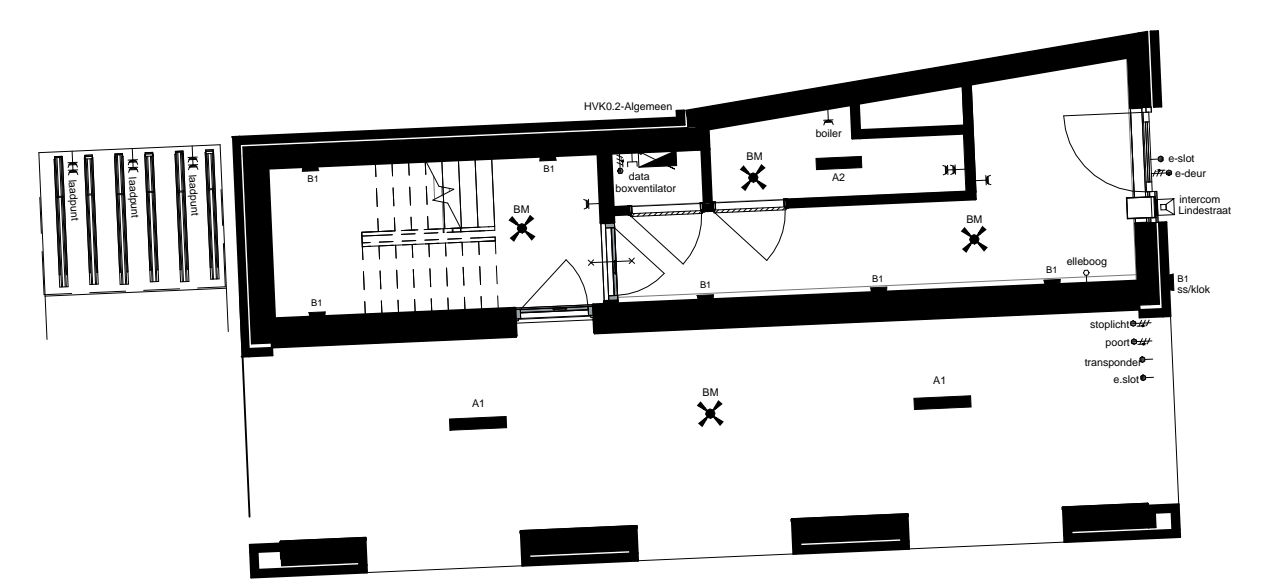
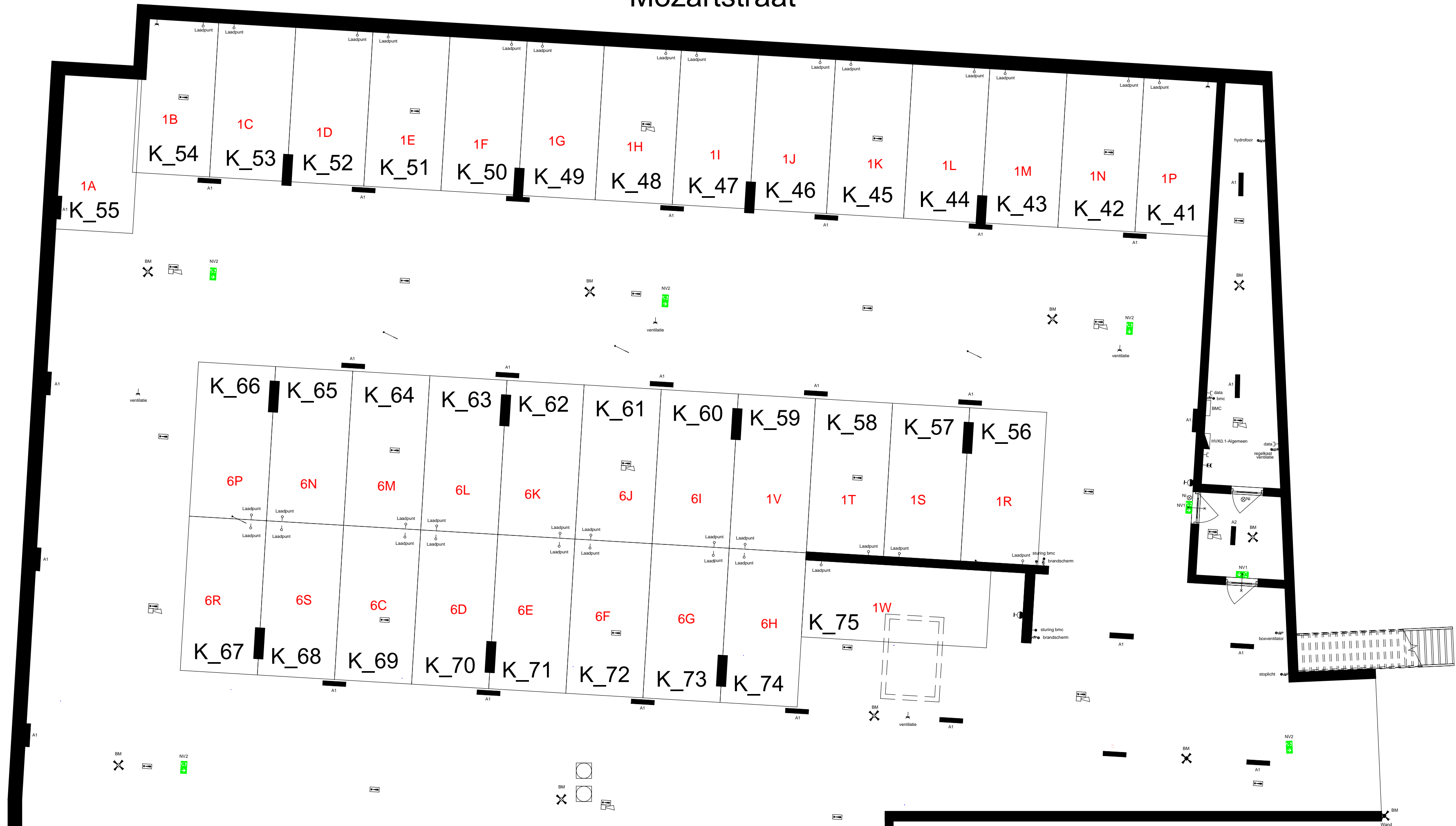

Lindestraat



Lindeplein

Deze verkooptekening is nauwkeurig en met zorg samengesteld aan de hand van gegevens en tekeningen, verstrekt door nutsbedrijven, gemeentelijke diensten, architect, constructeur en adviseurs van het plan. Desondanks moeten wij een voorbehoud maken ten aanzien van geringe architectonische, bouwtechnische en constructieve wijzigingen, alsmede eventuele afwijkingen die voort kunnen komen uit nadere eisen en wensen van overheden, nutsbedrijven of vanuit Woningborg. Tevens behouden wij ons het recht voor, wijzigingen aan te brengen in materialen en afwerking, zonder dat een en ander afbreuk doet aan de kwaliteit, waarde en bruikbaarheid van de woning.



alle maten zijn circa maten en afgerond op hele cm, door de afronding naar boven of beneden kan er een matverschil optreden; hieraan kunnen geen rechten worden ontleend. Installaties en hwa's zijn indicatief aangegeven

Onderwerp
Verkooptekening begane grond

c	g
b	f
a	e
Datum: 12-12-2024	d
Schaal: 1 : 100	

Project
Herontwikkeling Lindehof
Brunssum

Opdrachtgever: RO groep
Wilhelminasingel 58, Maastricht

Projectnummer: 22026



Projectfase: Technisch Ontwerp

Tekeningnummer: VT-1000

Formaat: A1

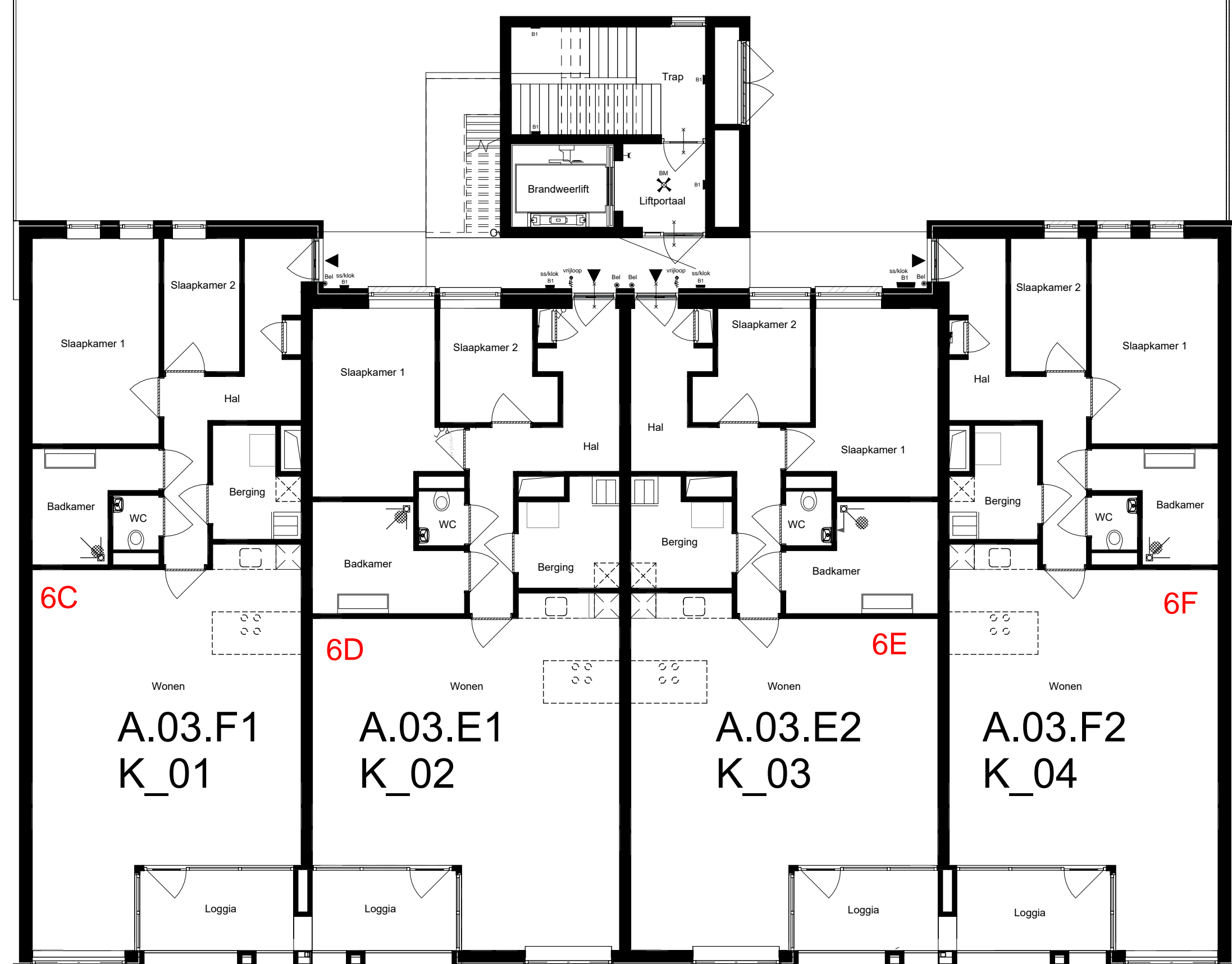
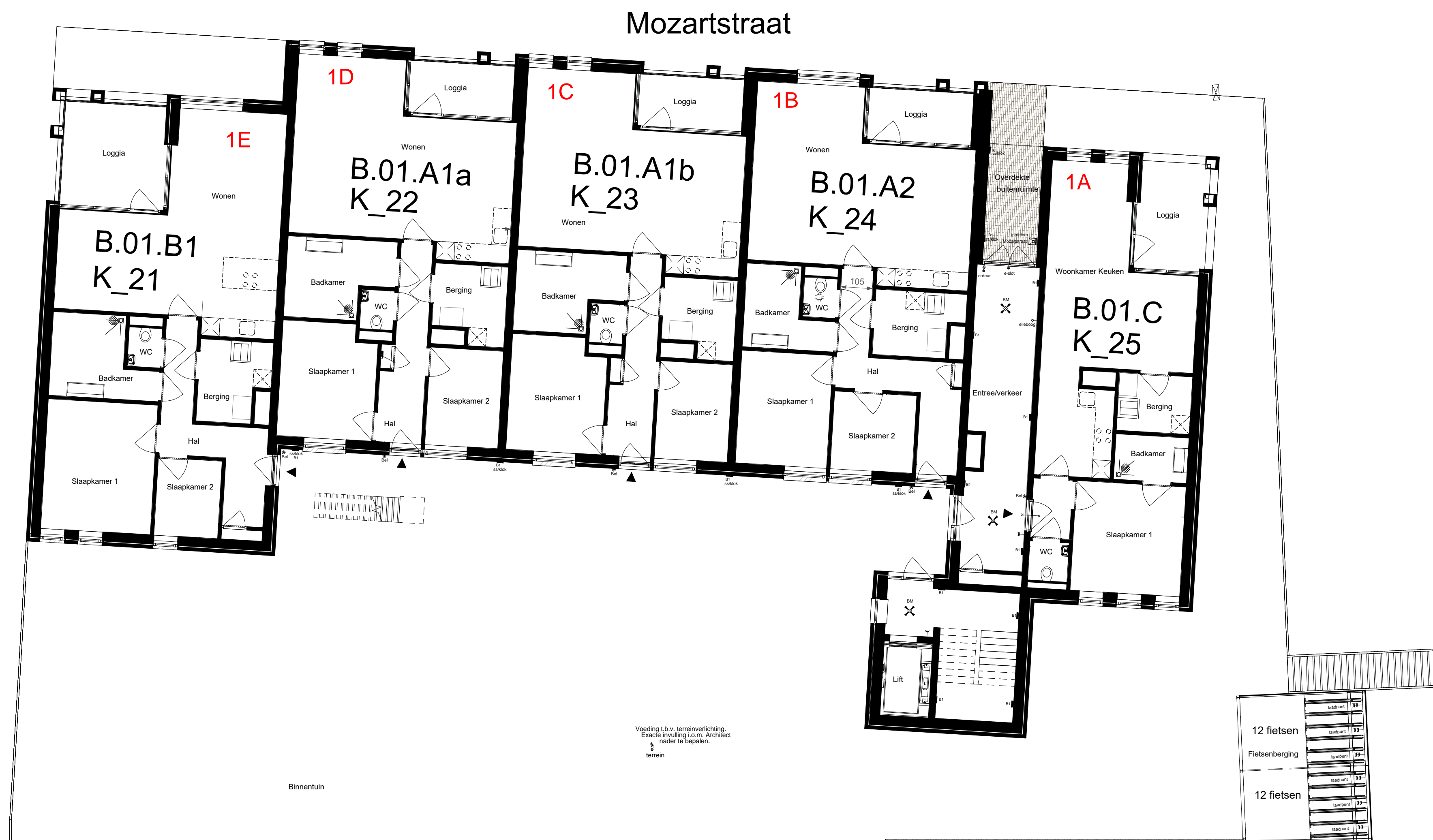

Voeding l.b.v. terreinverlichting.
Exacts invulling L.O.M. Architect
nader te bepalen.

Binnenplaats

12 fietsen

Fietsenberging

12 fietsen

Lindestraat

Lindeplein

Deze verkooptekening is nauwkeurig en met zorg samengesteld aan de hand van gegevens en tekeningen, verstrekt door nutsbedrijven, gemeentelijke diensten, architect, constructeur en adviseurs van het plan. Desondanks moeten wij een voorbehoud maken ten aanzien van geringe architectonische, bouwtechnische en constructieve wijzigingen, alsmede eventuele afwijkingen die voort kunnen komen uit radarscans en werken van overheden, nutsbedrijven of vanuit Woningborg. Tevens behouden wij ons het recht voor, wijzigingen aan te brengen in materialen en afwerking, zonder dat een en ander afbreuk doet aan de kwaliteit, waarde en bruikbaarheid van de woning.



alle maten zijn circa maten en afgerond op hele cm, door de afronding naar boven of beneden kan er een maatverschil optreden; hieraan kunnen geen rechten worden ontleend. Installaties en hwa's zijn indicatief aangegeven

Onderwerp
Verkooptekening 1ste verdieping

Datum: 12-12-2024
Schaal: 1 : 100

Project
Herontwikkeling Lindehof
Brunssum

Opdrachtgever: RO groep
Wilhelminasingel 58, Maastricht

Projectnummer: 22026

AAA ARCHITECTENZAAK.
Wilhelminaplein 25 6411 KW Heerlen
+31 45 700 9714
info@architectenzaak.eu

Projectfase: Technisch Ontwerp
Tekeningnummer: VT-1001
Formaat: A1

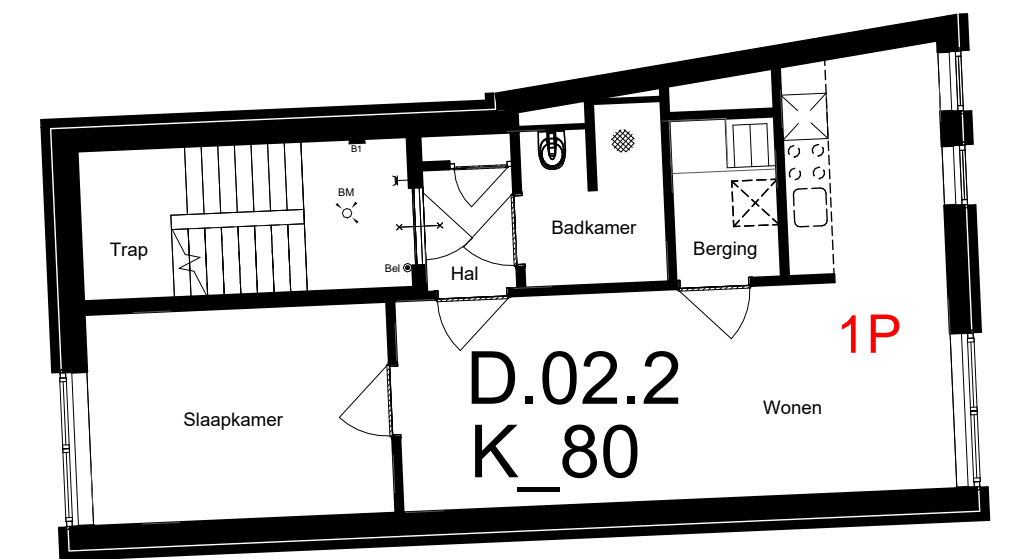
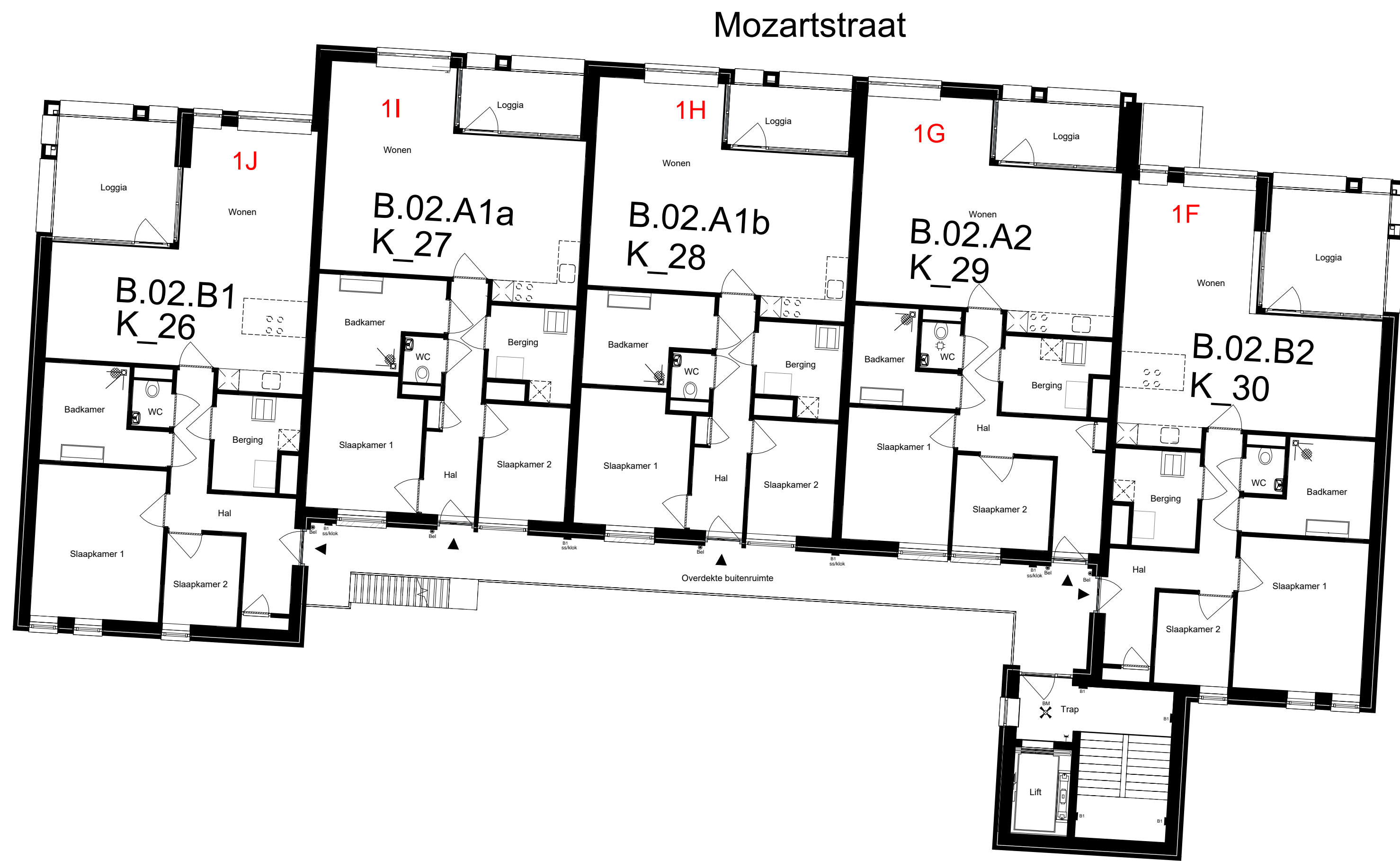

Lindestraat

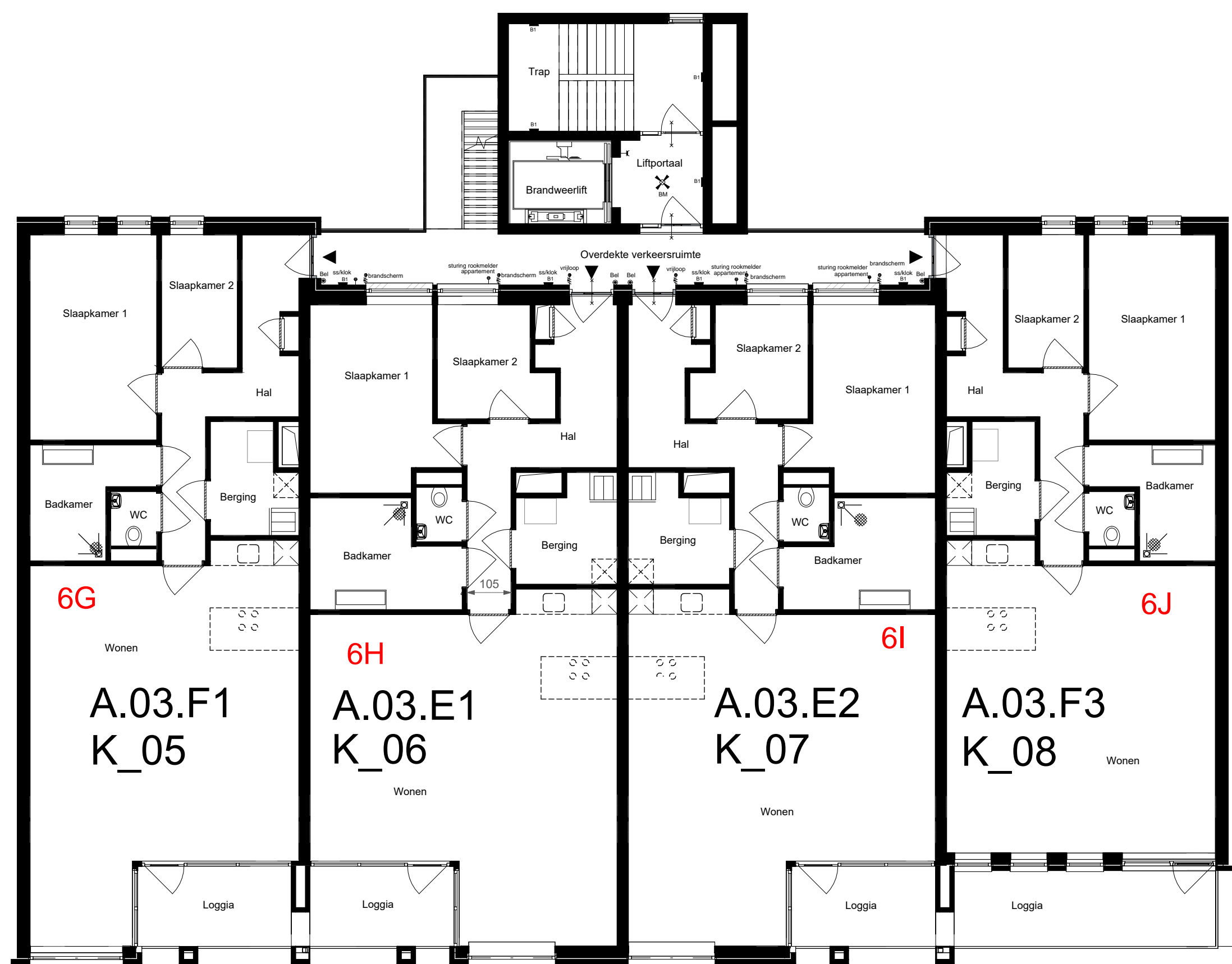

Lindeplein

Deze verkooptekening is nauwkeurig en met zorg samengesteld aan de hand van gegevens en tekeningen, versprekt door nutsbedrijven, gemeentelijke diensten, architect, constructeur en adviseurs van het plan. Desondanks moeten wij een voorbehoud maken ten aanzien van geringe architectonische, bouwkundige en constructieve wijzigingen, alsmede eventuele afwijkingen die voort kunnen komen uit nadere eisen en wensen van overheden, nutsbedrijven of vanuit Woningborg. Tevens behouden wij ons het recht voor, wijzigingen aan te brengen in materialen en afwerking, zonder dat een en ander afbreuk doet aan de kwaliteit, waarde en bruikbaarheid van de woning.



alle maten zijn circa maten en afgerond op hele cm, door de afronding naar boven of beneden kan er een maatverschil optreden; hieraan kunnen geen rechten worden ontleend. Insulaties en hwa's zijn indicatief aangegeven.

Onderwerp	Verkooptekening 2de verdieping	c	g
Datum:	12-12-2024	d	d
Schaal:	1 : 100		
Project	Herontwikkeling Lindehof Brunssum		
Opdrachtgever:	RO groep Wilhelminasingel 58, Maastricht		
Projectnummer:	22026		
Projectfase:	Technisch Ontwerp		
Tekeningnummer:	VT-1002		
Formaat:	A1		



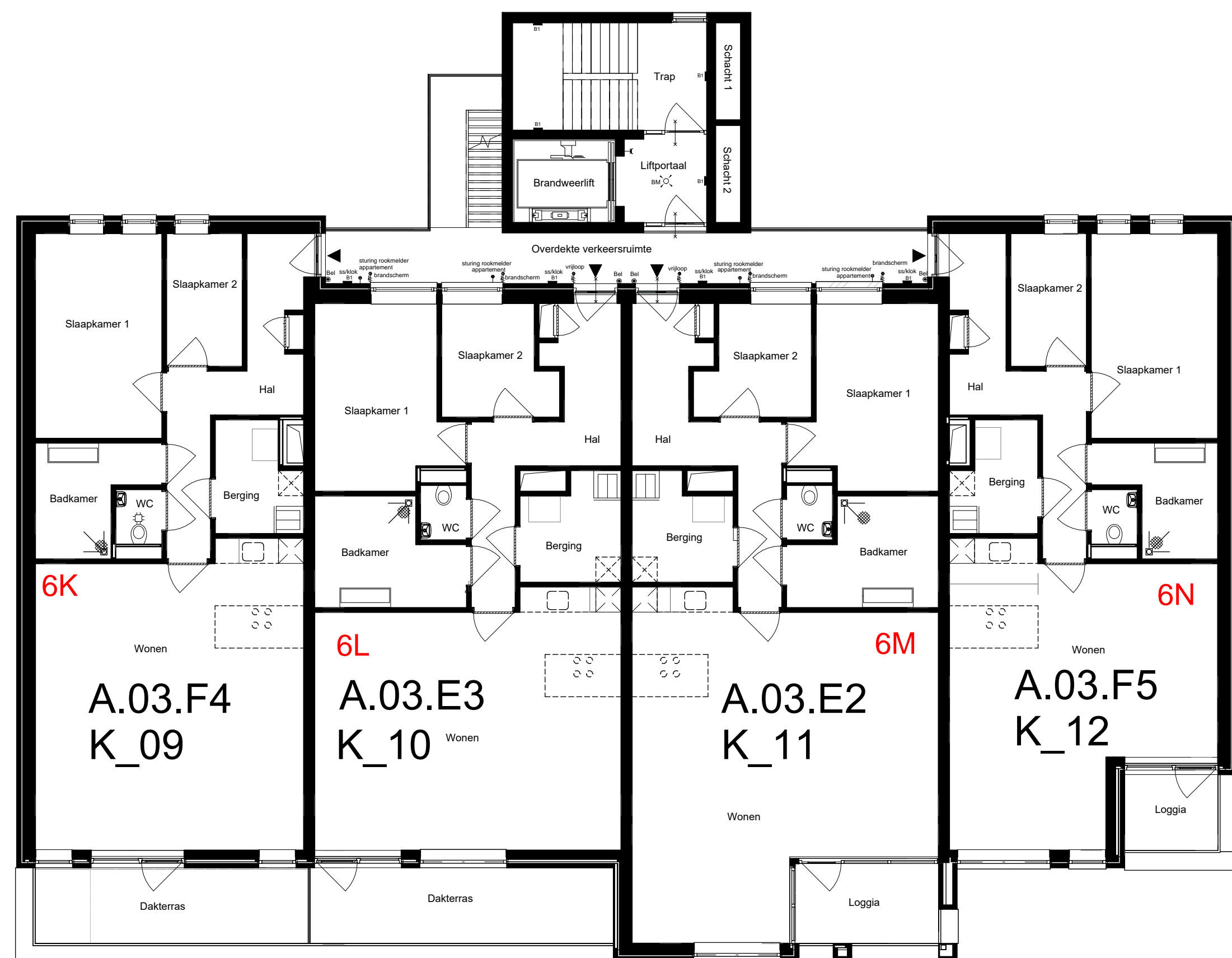
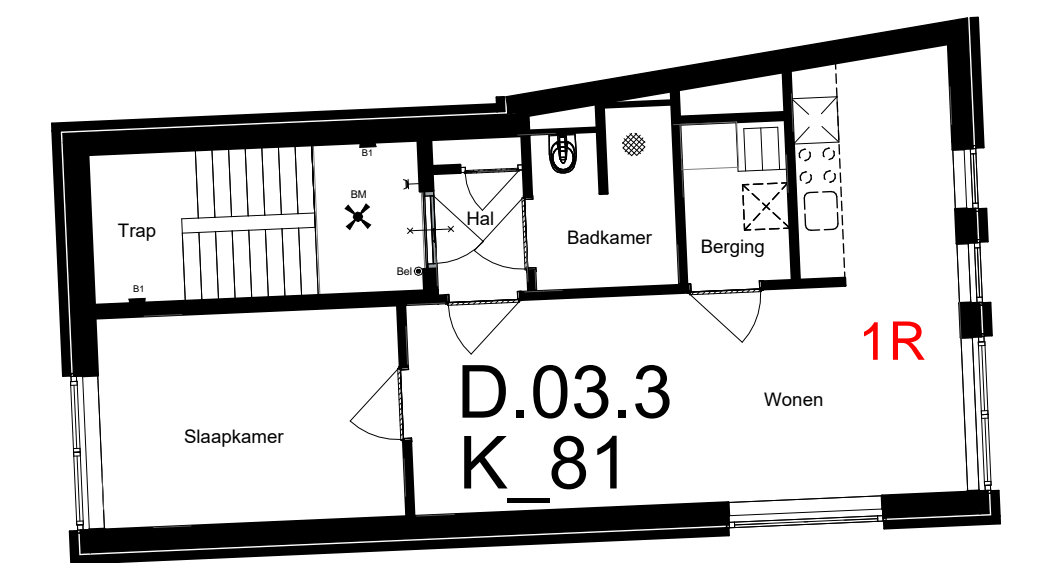
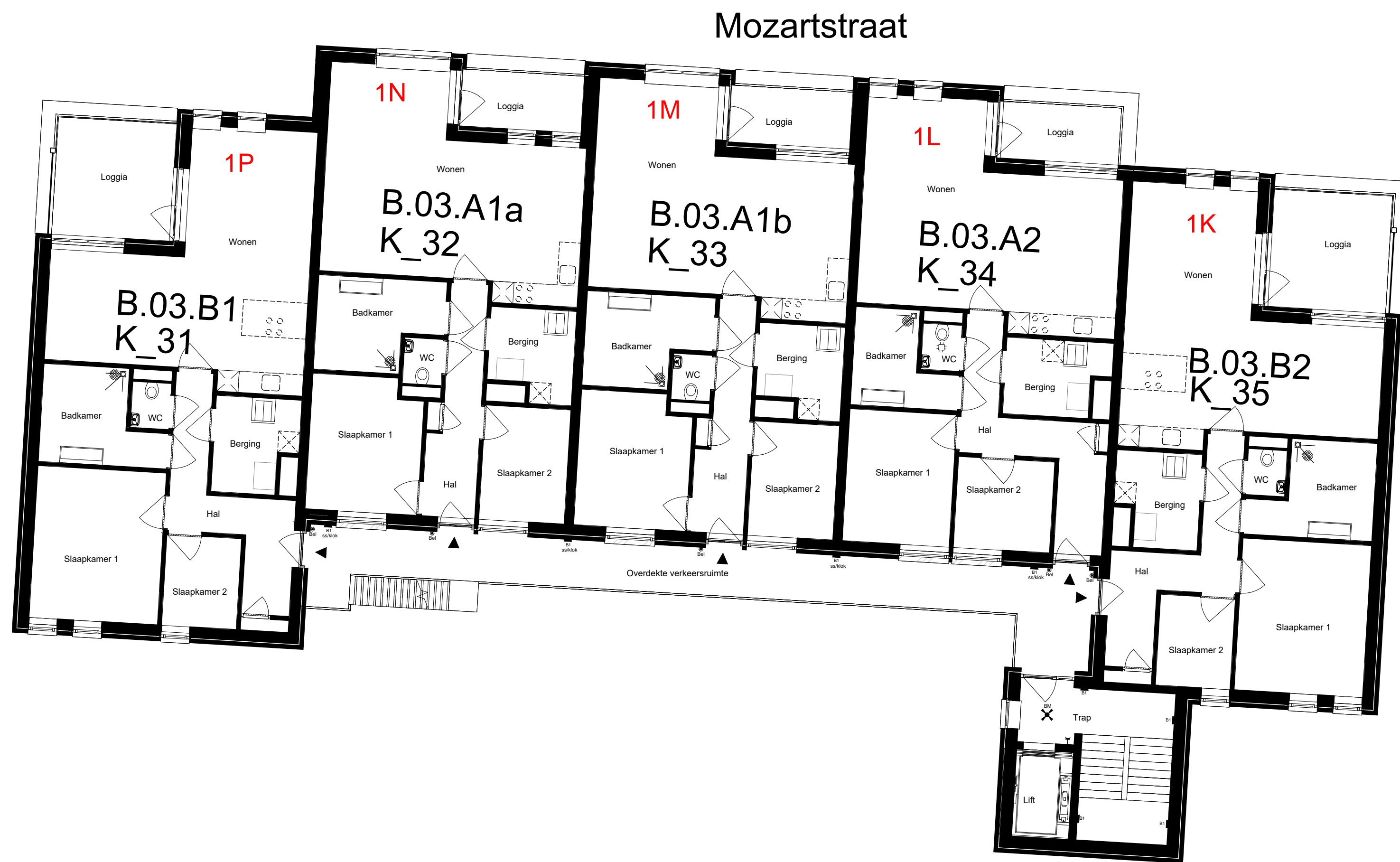

Lindestraat

Lindeplein

Deze verkooptekening is nauwkeurig en met zorg samengesteld aan de hand van gegevens en tekeningen, verstrekt door subbedrijven, gemeentelijke diensten, architect, constructeur en adviseurs van het plan. Desondanks moeten wij een voorbehoud maken ten aanzien van geringe architectonische, bouwtechnische en constructieve wijzigingen, alsmede eventuele afwijkingen die voort kunnen komen uit nadere eisen en wensen van overheden, nutsbedrijven of vanuit Woningborg. Tevens behouden wij ons het recht voor, wijzigingen aan te brengen in materialen en afwerking, zolang dat een en ander afbreuk doet aan de kwaliteit, waarde en bruikbaarheid van de woning.



alle maten zijn circa maten en afgerond op hele cm, door de afrondding naar boven of beneden kan er een maatverschil optreden; hieraan kunnen geen rechten worden ontleend; installaties en h/w's zijn indicatief aangegeven

Onderwerp
Verkooptekening 3de verdieping

Datum: 12-12-2024
Schaal: 1 : 100

Project
Herontwikkeling Lindehof
Brunssum

Opdrachtgever: RO groep
Wilhelminasingel 58, Maastricht

Projectnummer: 22026



Projectfase: Technisch Ontwerp
Tekeningnummer: VT-1003
Formaat: A1

Mozartstraat

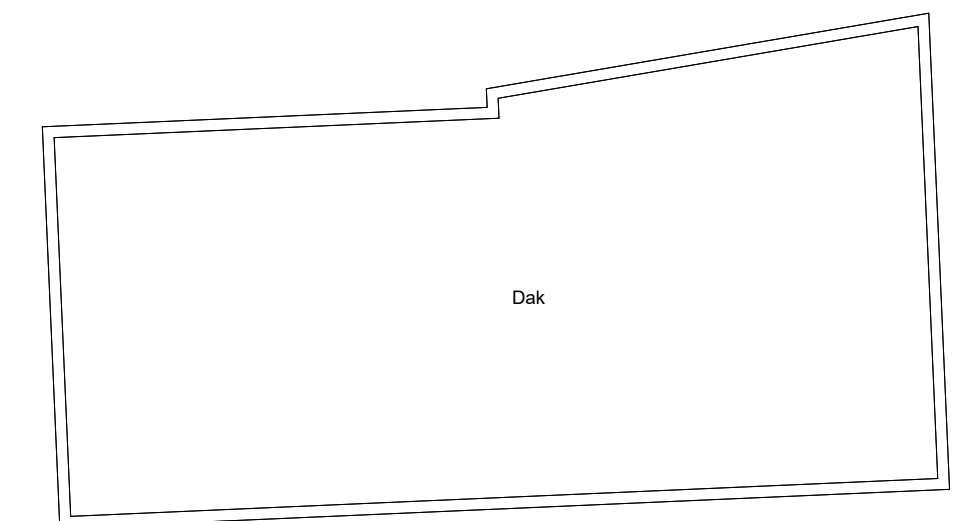

Lindestraat

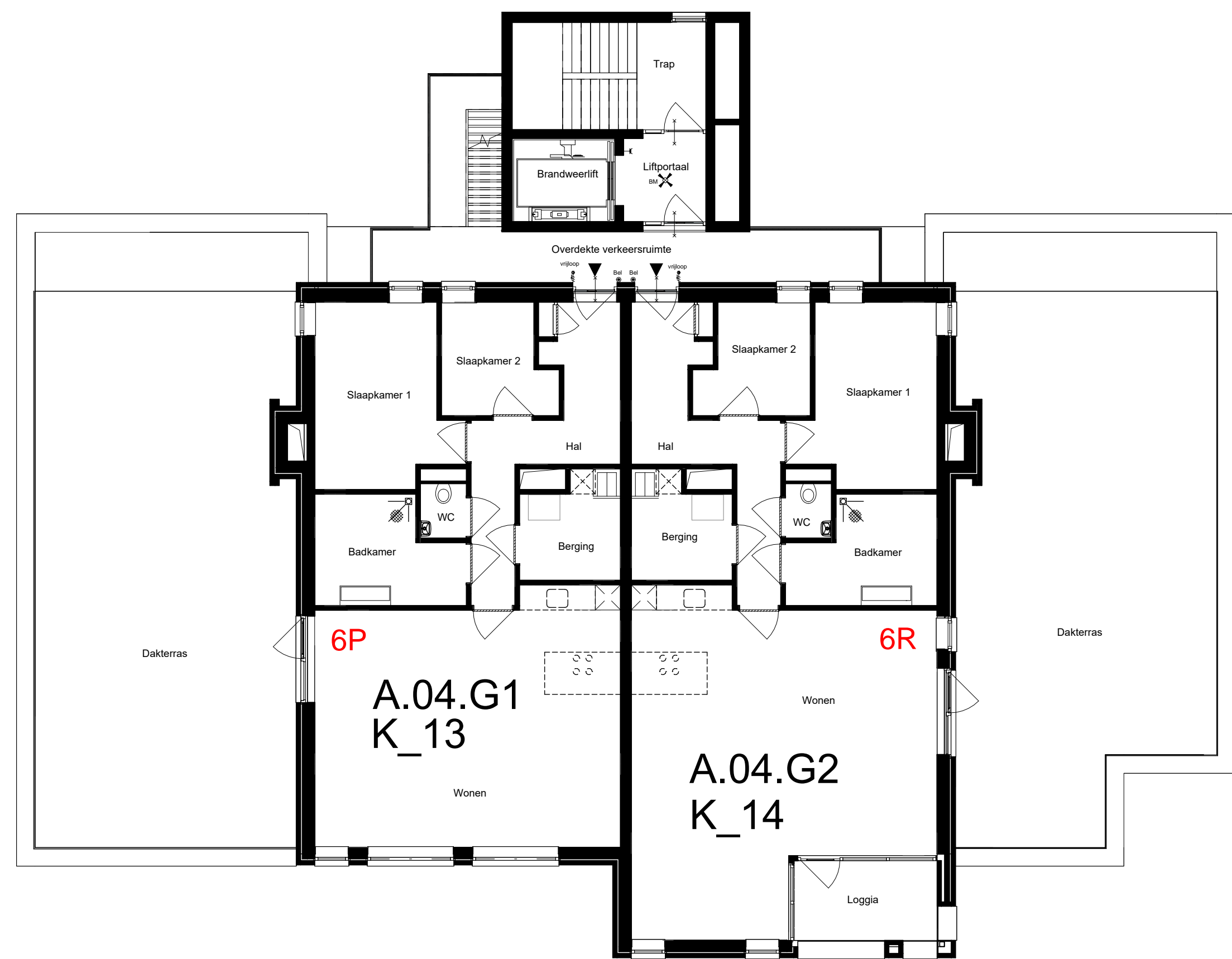

Lindeplein

Deze verkooptekening is nauwkeurig en met zorg samengesteld aan de hand van gegevens en tekeningen, verstrekt door nutsbedrijven, gemeentelijke diensten, architect, constructeur en adviseurs van het plan. **Discrepanties** moeten wij een voorbehoud maken ten aanzien van geringe architectonische, bouwtechnische en constructieve wijzigingen, alsmede eventuele afwijkingen die voort kunnen komen uit nadere eisen en wensen van overheden, nutsbedrijven of vanuit Woningborg. Tevens behouden wij ons het recht voor, wijzigingen aan te brengen in materialen en afwerking, zonder dat een en ander afbreuk doet aan de kwaliteit, waarde en bruikbaarheid van de woning.



alle maten zijn circa maten en afgerond op hele cm, door de afrondding naar boven of beneden kan er een maatverschil optreden; hieraan kunnen geen rechten worden ontleend. Installaties en hwa's zijn indicatief aangegeven

Onderwerp
Verkooptekening 4de verdieping

c g
d f
a e
Datum: 12-12-2024 d
Schaal: 1 : 100

Project
Herontwikkeling Lindehof
Brunssum

Opdrachtgever: RO groep
Wilhelminasingel 58, Maastricht

Projectnummer: 22026

AAA ARCHITECTENZAAK.
Wilhelminaplein 25 6411 KW Heerlen
+31 45 700 9714
info@architectenzaak.eu

Projectfase: Technisch Ontwerp

Tekeningnummer: VT-1004

Formaat: A1

Mozartstraat

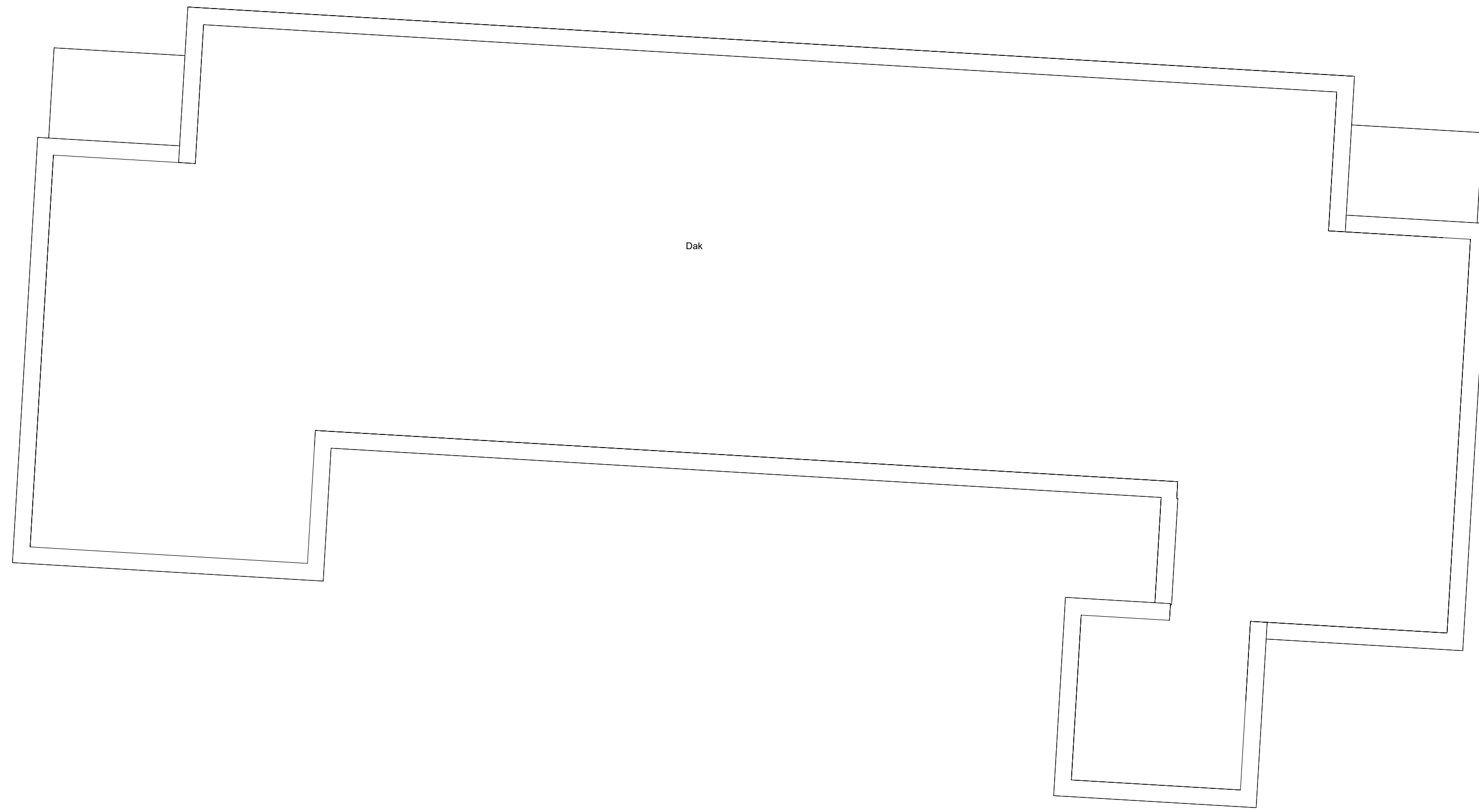

Lindestraat

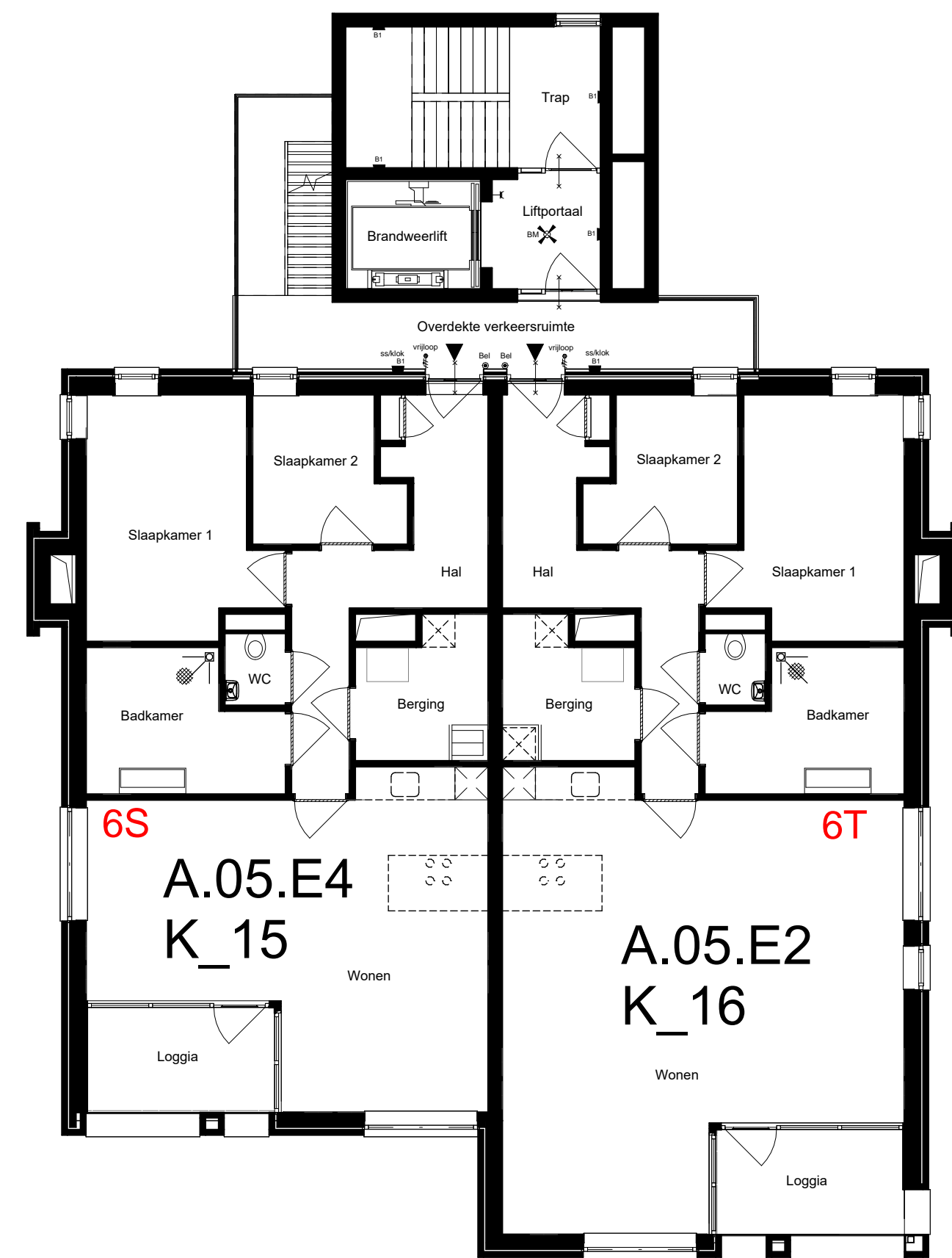

Lindeplein

Deze verkooptekening is nauwkeurig en met zorg samengesteld aan de hand van gegevens en tekeningen, verstrekt door nutsbedrijven, gemeentelijke diensten, architect, constructeur en adviseurs van het plan. Desondanks moeten wij een voorbehoud maken ten aanzien van geringe architectonische, bouwtechnische en constructieve wijzigingen, alsmede eventuele afwijkingen die voort kunnen komen uit nadere eisen en wensen van overheden, nutsbedrijven of vanuit Woningborg. Tevens behouden wij ons het recht voor, wijzigingen aan te brengen in materialen en afwerking, zonder dat een en ander afbreuk doet aan de kwaliteit, waarde en bruikbaarheid van de woning.

HABENU-VD KREEKE
WELZIJN EN DOEL
DEFINITIEF

alle maten zijn circa maten en afgerond op hele cm, door de afronding naar boven of beneden kan er een millimeter verschil optreden; hiernaar kunnen geen rechten worden ontleend.
 Installaties en hwa's zijn indicatief aangegeven

Onderwerp	c	g
Verkooptekening 5de verdieping	d	f
	Datum: 12-12-2024	e
		d
	Schaal: 1 : 100	
Project	Opdrachtgever: RO groep	
Herontwikkeling Lindehof	Wilhelminasingel 58, Maastricht	
Brunssum	Projectnummer: 22026	
	Projectfase: Technisch Ontwerp	
	Tekeningnummer: VT-1005	
	Formaat: A1	

AAA ARCHITECTENZAAK.
 Wilhelminaplein 25 6411 KW Heerlen
 +31 45 700 9714
 info@architectenzaak.eu

Mozartstraat

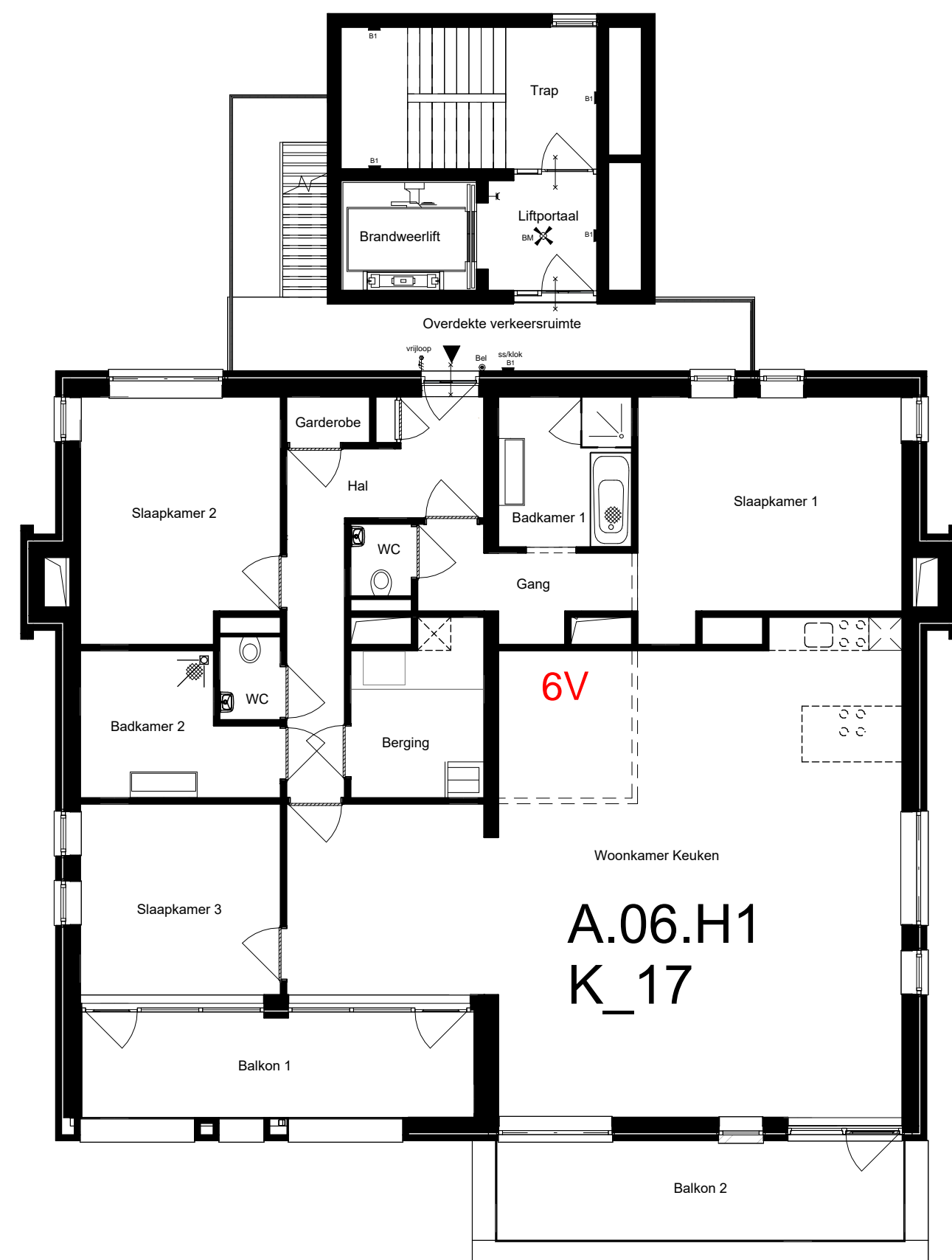

Lindeplein

Lindestraat

Deze verkooptekening is nauwkeurig en met zorg samengesteld aan de hand van gegevens en tekeningen, verstrekt door nutsbedrijven, gemeentelijke diensten, architect, constructeur en adviseurs van het plan. Desondanks moeten wij een voorbehoud maken ten aanzien van geringe architectonische, bouwtechnische en constructieve wijzigingen, alsmede eventuele afwijkingen die voort kunnen komen uit nadere eisen en wensen van overheden, nutsbedrijven of vanuit Woningborg. Tevens behouden wij ons het recht voor, wijzigingen aan te brengen in materialen en afwerking, zonder dat een en ander afbreuk doet aan de kwaliteit, waarde en bruikbaarheid van de woning.

HABENU-VD KREEKE
VEELZIJN EN BOUW
DEFINITIEF

alle maten zijn circa maten en afgerond op hele cm, door de afronding naar boven of beneden kan er een maatverschil optreden; hieraan kunnen geen rechten worden ontleend.
 Installaties en hwa's zijn indicatief aangegeven

Onderwerp	c	g
Verkooptekening 6de verdieping	d	f
	a	e
	b	d
Datum: 12-12-2024		
Schaal: 1 : 100		
Project	Opdrachtgever: RO groep Wilhelminasingel 58, Maastricht	
Herontwikkeling Lindehof Brunssum	Projectnummer: 22026	
	Projectfase: Technisch Ontwerp	
	Tekeningnummer: VT-1006	
	Formaat: A1	

AAA ARCHITECTENZAAK.
 Wilhelminaplein 25 6411 KW Heerlen
 +31 45 700 9714
 info@architectenzaak.eu

Mozartstraat

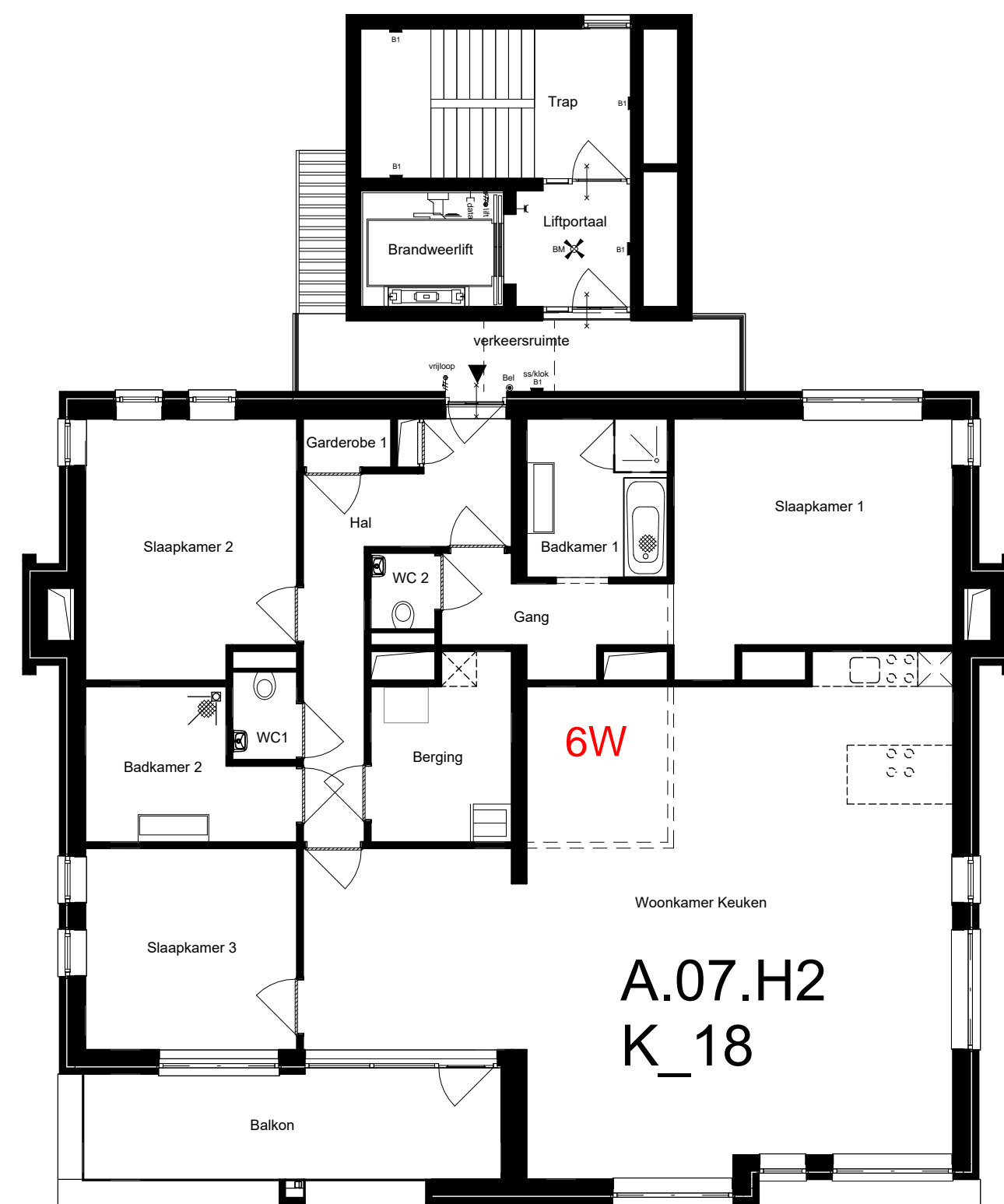

Lindeplein

Lindestraat

Deze verkooptekening is nauwkeurig en met zorg samengesteld aan de hand van gegevens en tekeningen, verstrekt door nutsbedrijven, gemeentelijke diensten, architect, constructeur en adviseurs van het plan. Desondanks moeten wij een voorbehoud maken ten aanzien van geringe architectonische, bouwtechnische en constructieve wijzigingen, alsmede eventuele afwijkingen die voort kunnen komen uit nadere eisen en wensen van overheden, nutsbedrijven of vanruut Woningborg. Tevens behouden wij ons het recht voor, wijzigingen aan te brengen in materialen en afwerking, zonder dat een en ander afbreuk doet aan de kwaliteit, waarde en bruikbaarheid van de woning.



























HABENU-VD KREEKE
VEELZORG IN BOUW
DEFINITIEF

alle maten zijn circa maten en afgerond op hele cm, door de afronding naar boven of beneden kan er een maatverschil optreden; hieraan kunnen geen rechten worden ontleend.
 Installaties en hwa's zijn indicatief aangegeven

Onderwerp	c	g
Verkooptekening 7de verdieping	d	f
	a	e
	b	d
Datum: 12-12-2024		
Schaal: 1 : 100		
Project	Opdrachtgever: RO groep Wilhelminasingel 58, Maastricht	
Herontwikkeling Lindehof Brunssum	Projectnummer: 22026	
	Projectfase: Technisch Ontwerp	
	Tekeningnummer: VT-1007	
	Formaat: A1	

AAA ARCHITECTENZAAK.
 Wilhelminaplein 25 6411 KW Heerlen
 +31 45 700 9714
 info@architectenzaak.eu

RENVOOI ELEKTROTECHNISCHE INSTALLATIE

SYMBOOL	OMSCHRIJVING	SYMBOOL	OMSCHRIJVING	SYMBOOL	OMSCHRIJVING	SYMBOOL	OMSCHRIJVING
	Enkelpolige schakelaar		Wandcontactdoos 1-voudig		Aansluitpunt t.b.v. wandverlichting 230V		Aansluitpunt loos
	Serie schakelaar		Wandcontactdoos 2-voudig		Centraaldoos plafondlichtpunt		Aansluitpunt data
	Wissel schakelaar		Wandcontactdoos 2-voudig opbouw - waterdicht		Aansluitpunt thermostaat		Aansluitpunt cai
	Centraal aardpunt		Wandcontactdoos Perilex 2x230v of 400V		Rookmelder		Beldrukker
			Wandcontactdoos 1-voudig t.b.v. vaatwasser		Wandcontactdoos 1-voudig t.b.v. vloerverwarming		Intercom
			Wandcontactdoos 1-voudig t.b.v. koelkast		Aansluitpunt WTW-unit		Aansluitpunt loos t.b.v. zonwering
			Wandcontactdoos 1-voudig t.b.v. afzuigkap				
			Wandcontactdoos 1-voudig t.b.v. oven - op aparte groep				
			Wandcontactdoos 1-voudig t.b.v. wasmachine - op aparte groep				
			Wandcontactdoos 1-voudig t.b.v. wasdroger - op aparte groep				

Deze verkooptekening is nauwkeurig en met zorg samengesteld aan de hand van gegevens en tekeningen, verstrekt door nutsbedrijven, gemeentelijke diensten, architect, constructeur en adviseurs van het plan. Desondanks moeten wij een voorbehoud maken ten aanzien van geringe architectonische, bouwtechnische en constructieve wijzigingen, alsmede eventuele afwijkingen die voort kunnen komen uit nadere eisen en wensen van overheden, nutsbedrijven of vanuit Woningborg. Tevens behouden wij ons het recht voor, wijzigingen aan te brengen in materialen en afwerking, zonder dat een en ander afbreuk doet aan de kwaliteit, waarde en bruikbaarheid van de woning.



alle maten zijn circa maten en afgerond op hele cm, door de afronding naar boven of beneden kan er een maatverschil optreden; hieraan kunnen geen rechten worden ontleend.
Installaties en hwa's zijn indicatief aangegeven

Onderwerp

RENVOOI

Datum: 03-12-2024

Schaal: 1 : 200

Project

Herontwikkeling Lindehof
Brunssum

Opdrachtgever:

RO groep
Wilhelminasingel 58, Maastricht

Projectnummer: 22026

Projectfase: Technisch Ontwerp

AAARCHITECTENZ AAK.
Wilhelminaplein 25 6411 KW Heerlen
+31 45 700 9714
info@architectenzaak.eu

Tekeningnummer: VT-ALG

Formaat: A3

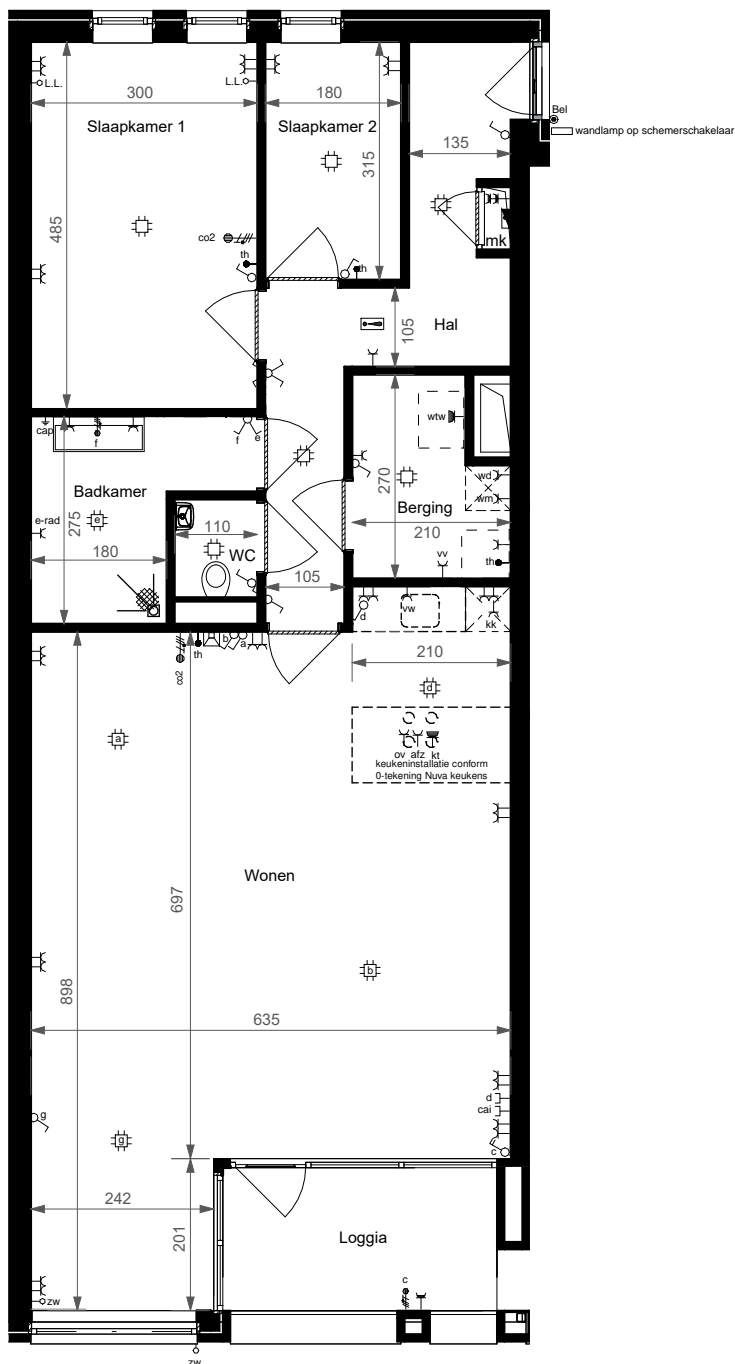

alle maten zijn circa maten en afgerond op hele cm, door de afronding naar boven of beneden kan er een maatverschil optreden; hieraan kunnen geen rechten worden ontleend.
Installaties en hwa's zijn indicatief aangegeven

Deze verkooptekening is nauwkeurig en met zorg samengesteld aan de hand van gegevens en tekeningen, verstrekt door nutsbedrijven, gemeentelijke diensten, architect, constructeur en adviseurs van het plan. Desondanks moeten wij een voorbehoud maken ten aanzien van geringe architectonische, bouwtechnische en constructieve wijzigingen, alsmede eventuele afwijkingen die voort kunnen komen uit nadere eisen en wensen van overheden, nutsbedrijven of vanuit Woningborg. Tevens behouden wij ons het recht voor, wijzigingen aan te brengen in materialen en afwerking, zonder dat een en ander afbreuk doet aan de kwaliteit, waarde en bruikbaarheid van de woning.

Onderwerp

woning type F1
Lindeplein, kavel 01 / Huisnummer 6C

Project

Herontwikkeling Lindehof
Brunssum

Datum: 12-12-2024

Schaal: 1 : 100

Opdrachtgever:

RO groep
Wilhelminasingel 58, Maastricht

Projectnummer: 22026

Projectfase: Technisch Ontwerp

Tekeningnummer: VT-K_01

Formaat: A4

AAA ARCHITECTENZ AAK.
Wilhelminaplein 25 6411 KW Heerlen
+31 45 700 9714
info@architectenzaak.eu

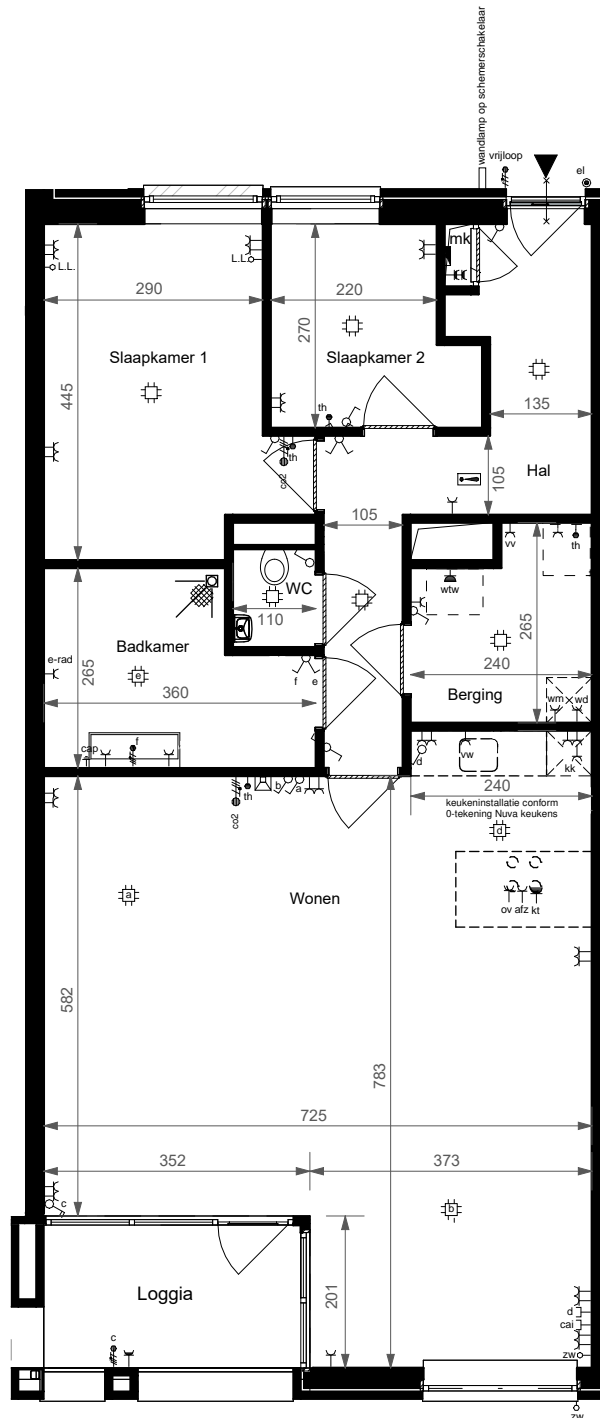

alle maten zijn circa maten en afgerond op hele cm, door de afronding naar boven of beneden kan er een maatverschil optreden; hieraan kunnen geen rechten worden ontleend.
Installaties en hwa's zijn indicatief aangegeven

Deze verkooptekening is nauwkeurig en met zorg samengesteld aan de hand van gegevens en tekeningen, verstrekt door nutsbedrijven, gemeentelijke diensten, architect, constructeur en adviseurs van het plan. Desondanks moeten wij een voorbehoud maken ten aanzien van geringe architectonische, bouwtechnische en constructieve wijzigingen, alsmede eventuele afwijkingen die voort kunnen komen uit nadere eisen en wensen van overheden, nutsbedrijven of vanuit Woningborg. Tevens behouden wij ons het recht voor, wijzigingen aan te brengen in materialen en afwerking, zonder dat een en ander afbreuk doet aan de kwaliteit, waarde en bruikbaarheid van de woning.

Onderwerp

woning type E1
Lindeplein, kavel 02 / Huisnummer 6D

Project

Herontwikkeling Lindehof
Brunssum

Datum: 12-12-2024

Schaal: 1 : 100

Opdrachtgever:
RO groep
Wilhelminasingel 58, Maastricht

Projectnummer: 22026

Projectfase: Technisch Ontwerp

Tekeningnummer: VT-K_02

Formaat: A4

AAA ARCHITECTENZ AAK.
Wilhelminaplein 25 6411 KW Heerlen
+31 45 700 9714
info@architectenzaak.eu

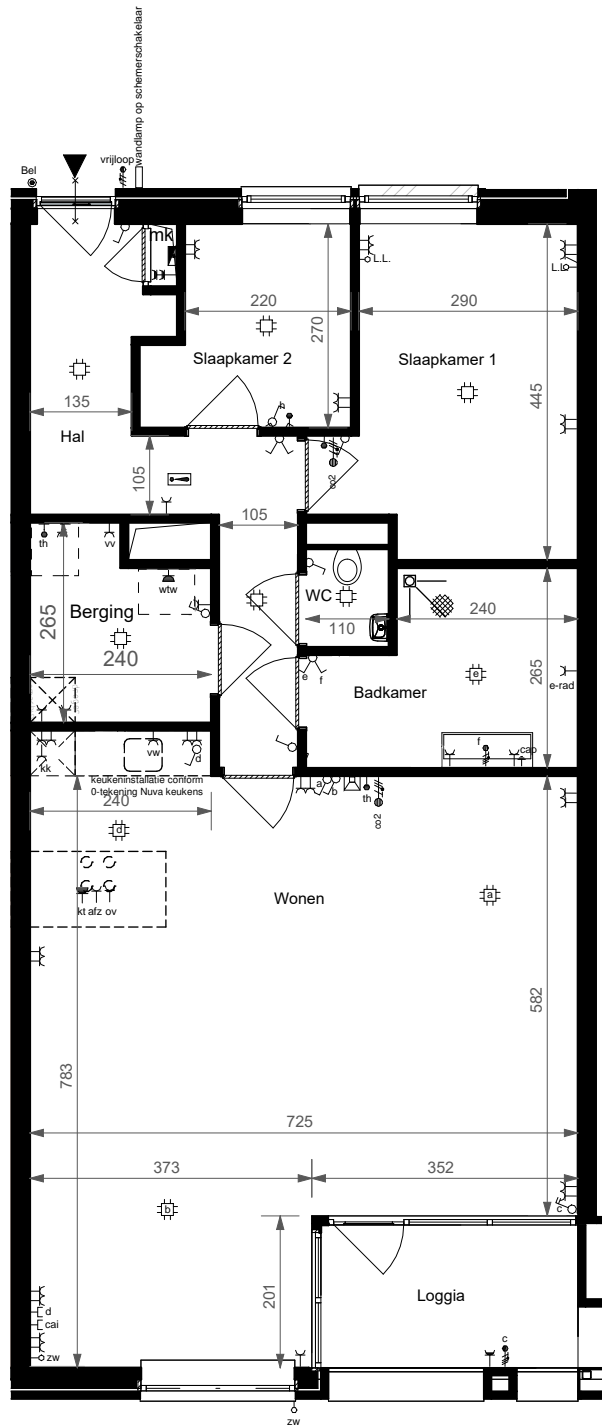

alle maten zijn circa maten en afgerond op hele cm, door de afronding naar boven of beneden kan er een maatverschil optreden; hieraan kunnen geen rechten worden ontleend.
Installaties en hwa's zijn indicatief aangegeven

Deze verkooptekening is nauwkeurig en met zorg samengesteld aan de hand van gegevens en tekeningen, verstrekt door nutsbedrijven, gemeentelijke diensten, architect, constructeur en adviseurs van het plan. Desondanks moeten wij een voorbehoud maken ten aanzien van geringe architectonische, bouwtechnische en constructieve wijzigingen, alsmede eventuele afwijkingen die voort kunnen komen uit nadere eisen en wensen van overheden, nutsbedrijven of vanuit Woningborg. Tevens behouden wij ons het recht voor, wijzigingen aan te brengen in materialen en afwerking, zonder dat een en ander afbreuk doet aan de kwaliteit, waarde en bruikbaarheid van de woning.

Onderwerp

woning type E2
Lindeplein, kavel 03 / Huisnummer 6E

Project

Herontwikkeling Lindehof
Brunssum

Datum: 12-12-2024

Schaal: 1 : 100

Opdrachtgever:
RO groep
Wilhelminasingel 58, Maastricht

Projectnummer: 22026

Projectfase: Technisch Ontwerp

Tekeningnummer: VT-K_03

Formaat: A4

AAA ARCHITECTENZ AAK.
Wilhelminaplein 25 6411 KW Heerlen
+31 45 700 9714
info@architectenzaak.eu

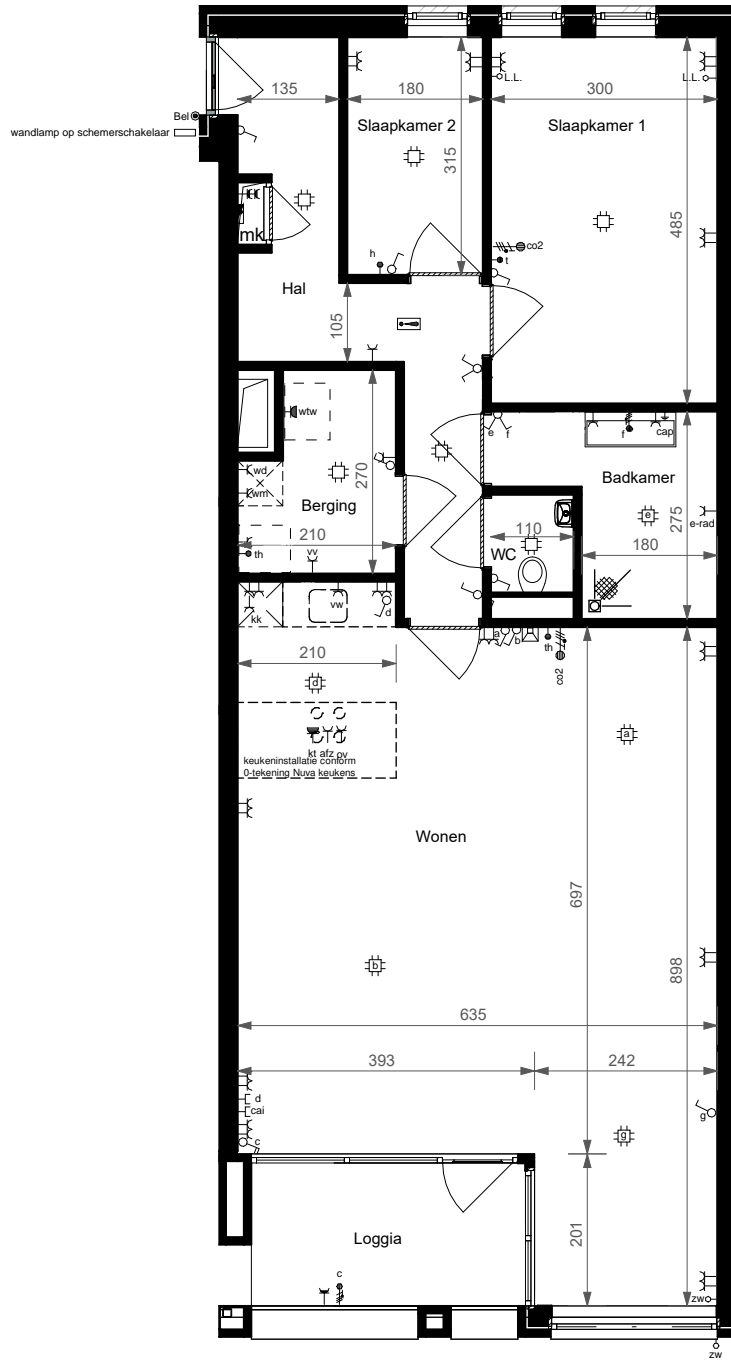

alle maten zijn circa maten en afgerond op hele cm, door de afronding naar boven of beneden kan er een maatverschil optreden; hieraan kunnen geen rechten worden ontleend.
Installaties en hwa's zijn indicatief aangegeven

Deze verkooptekening is nauwkeurig en met zorg samengesteld aan de hand van gegevens en tekeningen, verstrekt door nutsbedrijven, gemeentelijke diensten, architect, constructeur en adviseurs van het plan. Desondanks moeten wij een voorbehoud maken ten aanzien van geringe architectonische, bouwtechnische en constructieve wijzigingen, alsmede eventuele afwijkingen die voort kunnen komen uit nadere eisen en wensen van overheden, nutsbedrijven of vanuit Woningborg. Tevens behouden wij ons het recht voor, wijzigingen aan te brengen in materialen en afwerking, zonder dat een en ander afbreuk doet aan de kwaliteit, waarde en bruikbaarheid van de woning.

Onderwerp

woning type F2
Lindeplein, kavel 04 / Huisnummer 6F

Project

Herontwikkeling Lindehof
Brunssum

Datum: 12-12-2024

Schaal: 1 : 100

Opdrachtgever:

RO groep
Wilhelminasingel 58, Maastricht

Projectnummer: 22026

Projectfase: Technisch Ontwerp

Tekeningnummer: VT-K_04

Formaat: A4

AAA ARCHITECTENZ AAK.
Wilhelminaplein 25 6411 KW Heerlen
+31 45 700 9714
info@architectenzaak.eu

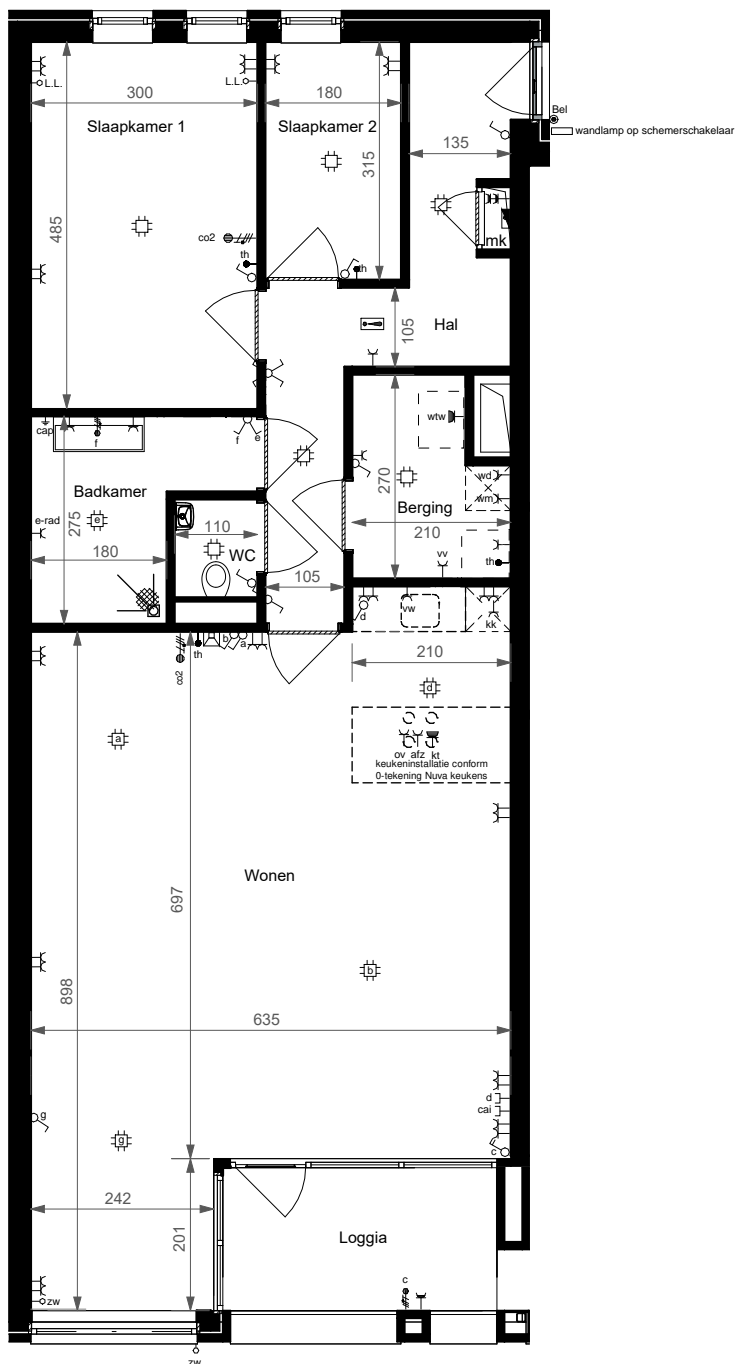

alle maten zijn circa maten en afgerond op hele cm, door de afronding naar boven of beneden kan er een maatverschil optreden; hieraan kunnen geen rechten worden ontleend.
Installaties en hwa's zijn indicatief aangegeven

Deze verkooptekening is nauwkeurig en met zorg samengesteld aan de hand van gegevens en tekeningen, verstrekt door nutsbedrijven, gemeentelijke diensten, architect, constructeur en adviseurs van het plan. Desondanks moeten wij een voorbehoud maken ten aanzien van geringe architectonische, bouwtechnische en constructieve wijzigingen, alsmede eventuele afwijkingen die voort kunnen komen uit nadere eisen en wensen van overheden, nutsbedrijven of vanuit Woningborg. Tevens behouden wij ons het recht voor, wijzigingen aan te brengen in materialen en afwerking, zonder dat een en ander afbreuk doet aan de kwaliteit, waarde en bruikbaarheid van de woning.

Onderwerp

woning type F1
Lindeplein, kavel 05 / Huisnummer 6G

Project

Herontwikkeling Lindehof
Brunssum

Datum: 12-12-2024

Schaal: 1 : 100

Opdrachtgever:

RO groep
Wilhelminasingel 58, Maastricht

Projectnummer: 22026

Projectfase: Technisch Ontwerp

Tekeningnummer: VT-K_05

Formaat: A4

AAA ARCHITECTENZ AAK.
Wilhelminaplein 25 6411 KW Heerlen
+31 45 700 9714
info@architectenzaak.eu

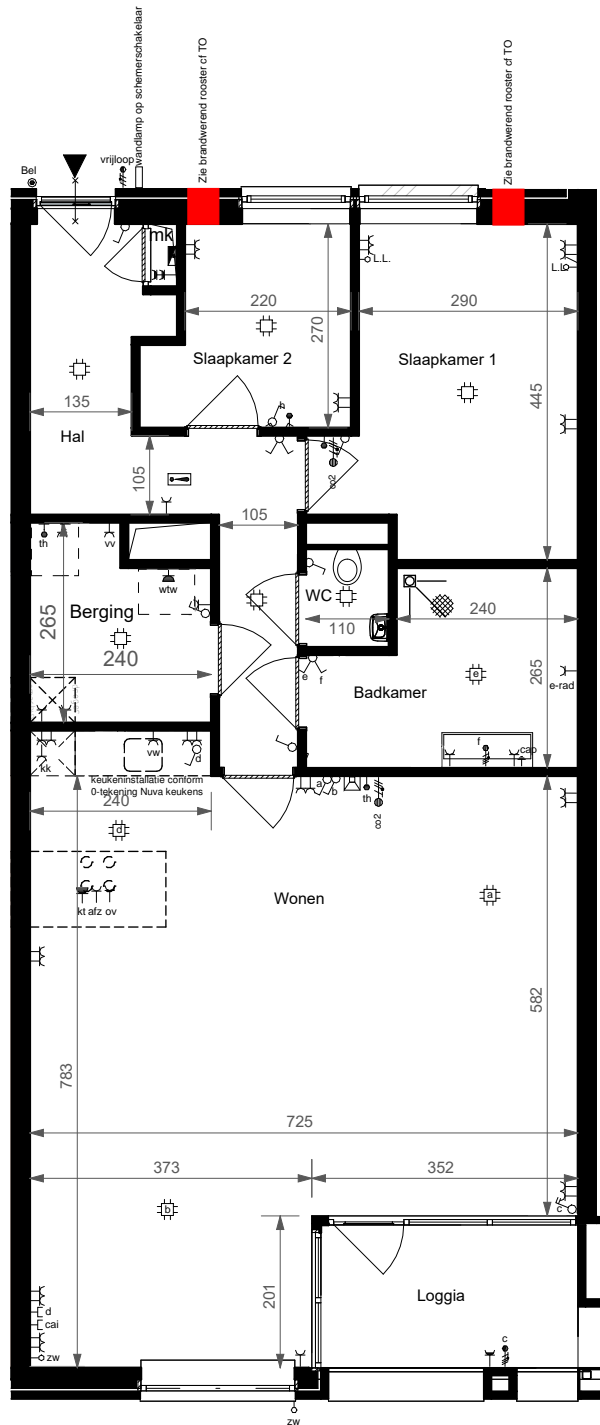

alle maten zijn circa maten en afgerond op hele cm, door de afronding naar boven of beneden kan er een maatverschil optreden; hieraan kunnen geen rechten worden ontleend.
Installaties en hwa's zijn indicatief aangegeven

Deze verkooptekening is nauwkeurig en met zorg samengesteld aan de hand van gegevens en tekeningen, verstrekt door nutsbedrijven, gemeentelijke diensten, architect, constructeur en adviseurs van het plan. Desondanks moeten wij een voorbehoud maken ten aanzien van geringe architectonische, bouwtechnische en constructieve wijzigingen, alsmede eventuele afwijkingen die voort kunnen komen uit nadere eisen en wensen van overheden, nutsbedrijven of vanuit Woningborg. Tevens behouden wij ons het recht voor, wijzigingen aan te brengen in materialen en afwerking, zonder dat een en ander afbreuk doet aan de kwaliteit, waarde en bruikbaarheid van de woning.

Onderwerp

woning type E2
Lindeplein, kavel 06 / Huisnummer 6H

Project

Herontwikkeling Lindehof
Brunssum

Datum: 12-12-2024

Schaal: 1 : 100

Opdrachtgever:
RO groep
Wilhelminasingel 58, Maastricht

Projectnummer: 22026

Projectfase: Technisch Ontwerp

Tekeningnummer: VT-K_06

Formaat: A4

AAA ARCHITECTENZ AAK.
Wilhelminaplein 25 6411 KW Heerlen
+31 45 700 9714
info@architectenzaak.eu

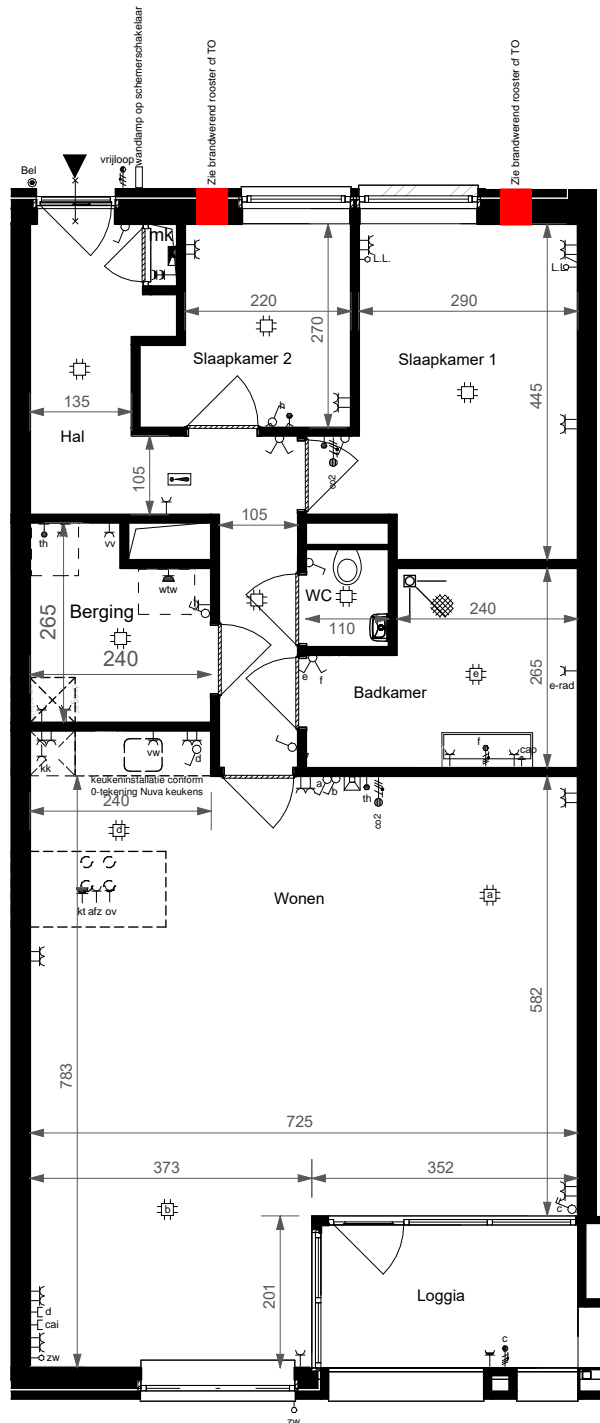

alle maten zijn circa maten en afgerond op hele cm, door de afronding naar boven of beneden kan er een maatverschil optreden; hieraan kunnen geen rechten worden ontleend.
Installaties en hwa's zijn indicatief aangegeven

Deze verkooptekening is nauwkeurig en met zorg samengesteld aan de hand van gegevens en tekeningen, verstrekt door nutsbedrijven, gemeentelijke diensten, architect, constructeur en adviseurs van het plan. Desondanks moeten wij een voorbehoud maken ten aanzien van geringe architectonische, bouwtechnische en constructieve wijzigingen, alsmede eventuele afwijkingen die voort kunnen komen uit nadere eisen en wensen van overheden, nutsbedrijven of vanuit Woningborg. Tevens behouden wij ons het recht voor, wijzigingen aan te brengen in materialen en afwerking, zonder dat een en ander afbreuk doet aan de kwaliteit, waarde en bruikbaarheid van de woning.

Onderwerp

woning type E2
Lindeplein, kavel 07 / Huisnummer 61

Project

Herontwikkeling Lindehof
Brunssum

Datum: 12-12-2024

Schaal: 1 : 100

Opdrachtgever:
RO groep
Wilhelminasingel 58, Maastricht

Projectnummer: 22026

Projectfase: Technisch Ontwerp

Tekeningnummer: VT-K_07

Formaat: A4

AAA ARCHITECTENZ AAK.
Wilhelminaplein 25 6411 KW Heerlen
+31 45 700 9714
info@architectenzaak.eu

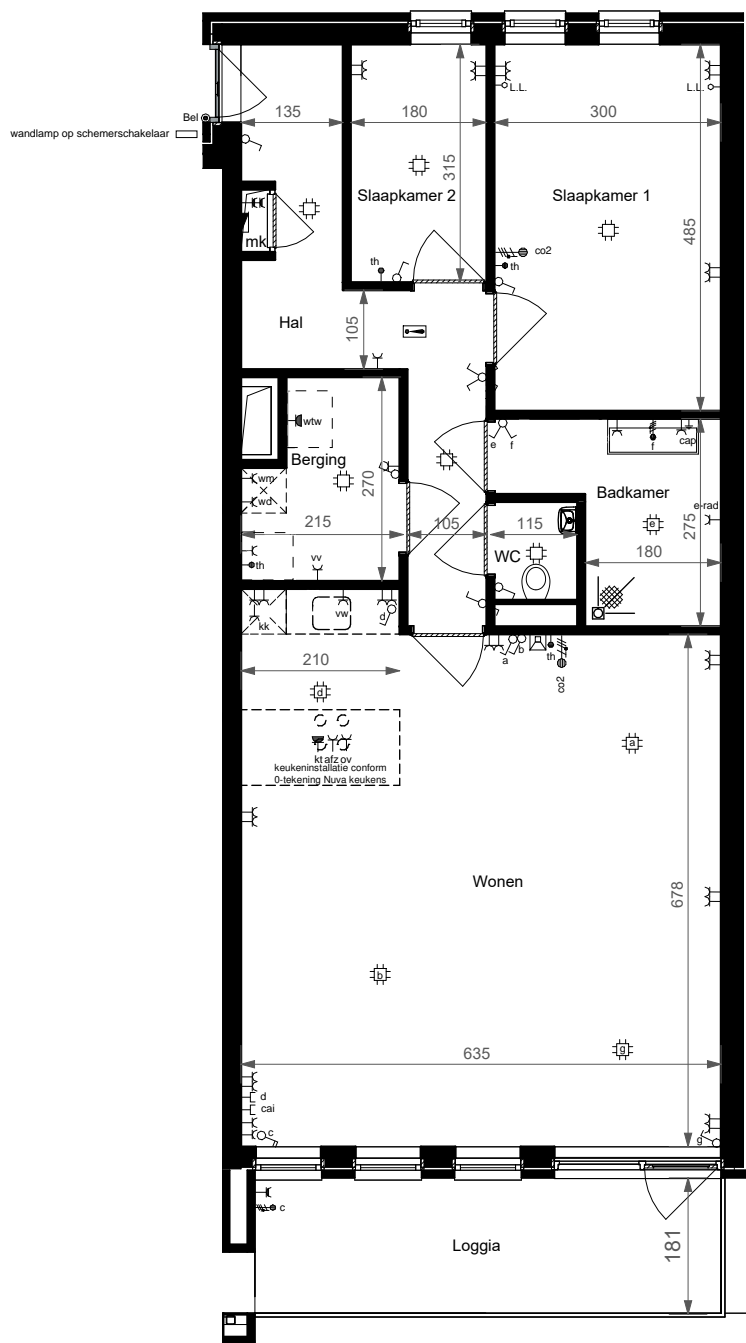

alle maten zijn circa maten en afgerond op hele cm, door de afronding naar boven of beneden kan er een maatverschil optreden; hieraan kunnen geen rechten worden ontleend.
Installaties en hwa's zijn indicatief aangegeven

Deze verkooptekening is nauwkeurig en met zorg samengesteld aan de hand van gegevens en tekeningen, verstrekt door nutsbedrijven, gemeentelijke diensten, architect, constructeur en adviseurs van het plan. Desondanks moeten wij een voorbehoud maken ten aanzien van geringe architectonische, bouwtechnische en constructieve wijzigingen, alsmede eventuele afwijkingen die voort kunnen komen uit nadere eisen en wensen van overheden, nutsbedrijven of vanuit Woningborg. Tevens behouden wij ons het recht voor, wijzigingen aan te brengen in materialen en afwerking, zonder dat een en ander afbreuk doet aan de kwaliteit, waarde en bruikbaarheid van de woning.

Onderwerp

woning type F3
Lindeplein, kavel 08 / Huisnummer 6J

Project

Herontwikkeling Lindehof
Brunssum

Datum: 12-12-2024

Schaal: 1 : 100

Opdrachtgever:
RO groep
Wilhelminasingel 58, Maastricht

Projectnummer: 22026

Projectfase: Technisch Ontwerp

Tekeningnummer: VT-K_08

Formaat: A4

AAA ARCHITECTENZ AAK.
Wilhelminaplein 25 6411 KW Heerlen
+31 45 700 9714
info@architectenzaak.eu

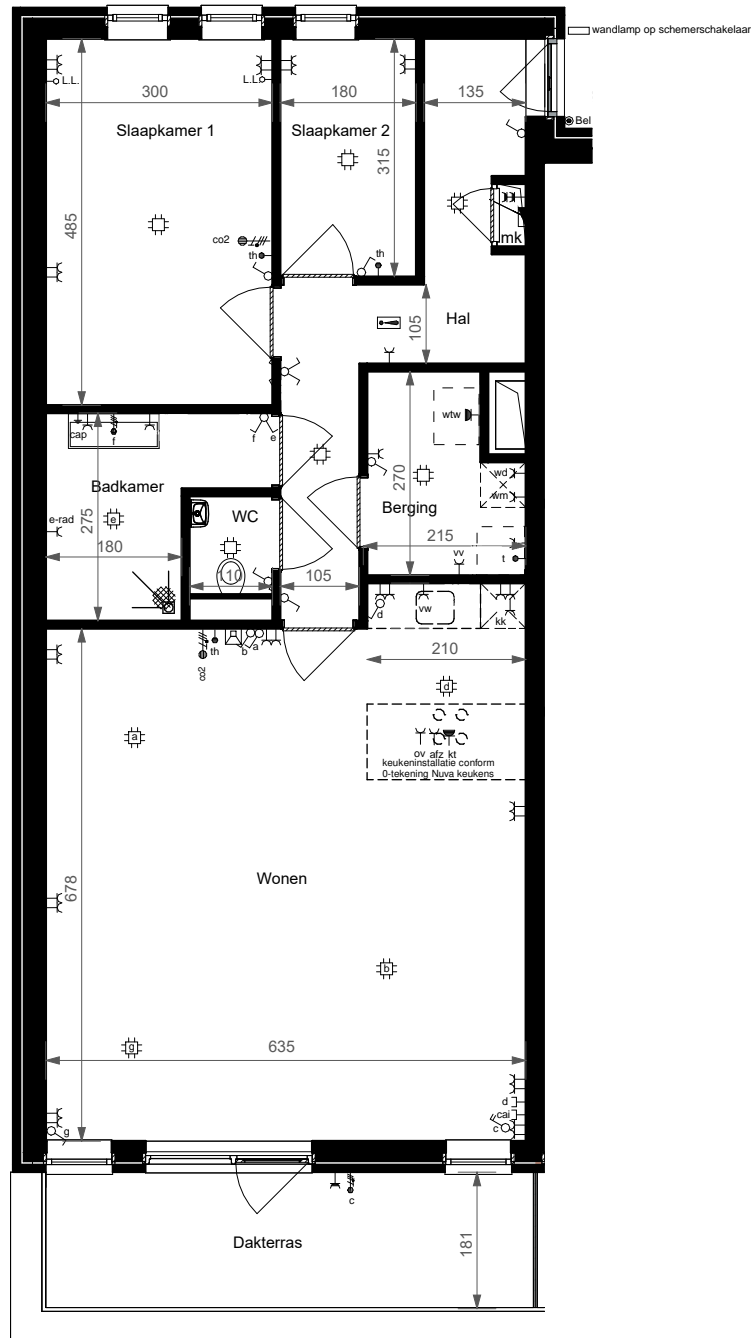

alle maten zijn circa maten en afgerond op hele cm, door de afronding naar boven of beneden kan er een maatverschil optreden; hieraan kunnen geen rechten worden ontleend.
Installaties en hwa's zijn indicatief aangegeven

Deze verkooptekening is nauwkeurig en met zorg samengesteld aan de hand van gegevens en tekeningen, verstrekt door nutsbedrijven, gemeentelijke diensten, architect, constructeur en adviseurs van het plan. Desondanks moeten wij een voorbehoud maken ten aanzien van geringe architectonische, bouwtechnische en constructieve wijzigingen, alsmede eventuele afwijkingen die voort kunnen komen uit nadere eisen en wensen van overheden, nutsbedrijven of vanuit Woningborg. Tevens behouden wij ons het recht voor, wijzigingen aan te brengen in materialen en afwerking, zonder dat een en ander afbreuk doet aan de kwaliteit, waarde en bruikbaarheid van de woning.

Onderwerp

woning type F4
Lindeplein, kavel 09 / Huisnummer 6K

Project

Herontwikkeling Lindehof
Brunssum

Datum: 12-12-2024

Schaal: 1 : 100

Opdrachtgever:

RO groep
Wilhelminasingel 58, Maastricht

Projectnummer: 22026

Projectfase: Technisch Ontwerp

Tekeningnummer: VT-K_09

Formaat: A4



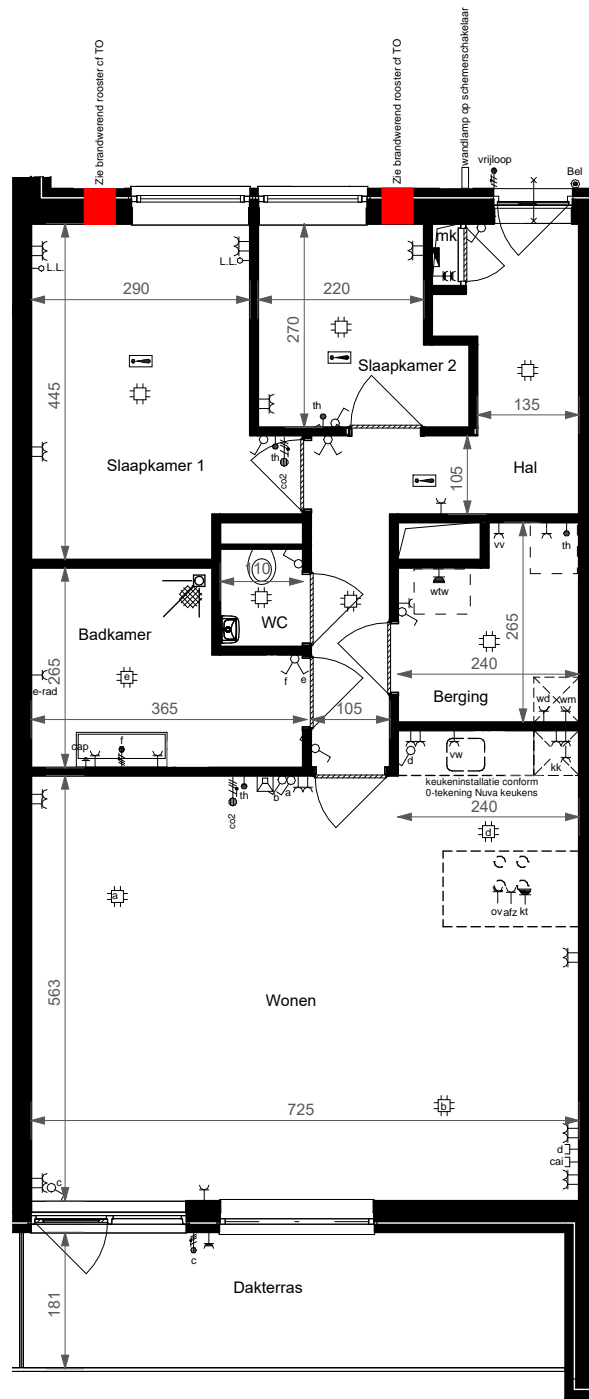

Deze verkooptekening is nauwkeurig en met zorg samengesteld aan de hand van gegevens en tekeningen, verstrekt door nutsbedrijven, gemeentelijke diensten, architect, constructeur en adviseurs van het plan. Desondanks moeten wij een voorbehoud maken ten aanzien van geringe architectonische, bouwtechnische en constructieve wijzigingen, alsmede eventuele afwijkingen die voort kunnen komen uit nadere eisen en wensen van overheden, nutsbedrijven of vanuit Woningborg. Tevens behouden wij ons het recht voor, wijzigingen aan te brengen in materialen en afwerking, zonder dat een en ander afbreuk doet aan de kwaliteit, waarde en bruikbaarheid van de woning.



alle maten zijn circa maten en afgerond op hele cm, door de afronding naar boven of beneden kan er een maatverschil optreden; hieraan kunnen geen rechten worden ontleend.
Installaties en hwa's zijn indicatief aangegeven

Onderwerp

woning type E3
Lindeplein, kavel 10 / Huisnummer 6L

Project

Herontwikkeling Lindehof
Brunssum

Datum: 12-12-2024

Schaal: 1 : 100

Opdrachtgever:

RO groep
Wilhelminasingel 58, Maastricht

Projectnummer: 22026

Projectfase: Technisch Ontwerp

Tekeningnummer: VT-K_10

Formaat: A4

AAA ARCHITECTENZ AAK.
Wilhelminaplein 25 6411 KW Heerlen
+31 45 700 9714
info@architectenzaak.eu

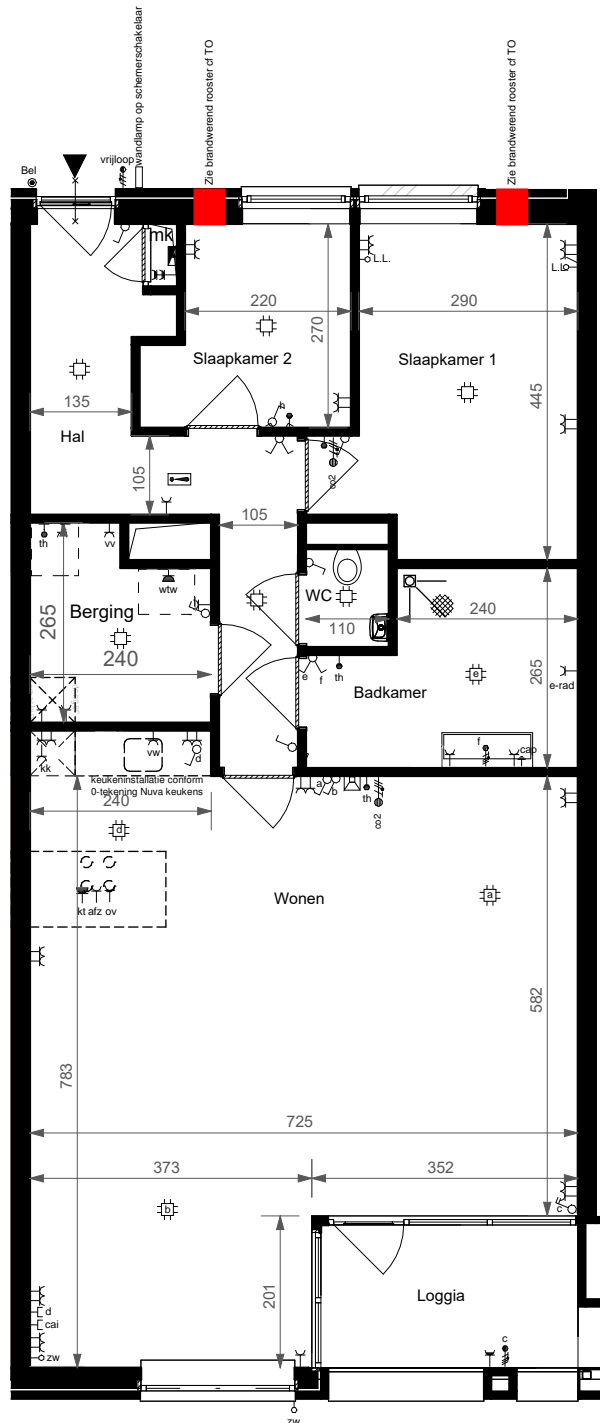

alle maten zijn circa maten en afgerond op hele cm, door de afronding naar boven of beneden kan er een maatverschil optreden; hieraan kunnen geen rechten worden ontleend.
Installaties en hwa's zijn indicatief aangegeven

Deze verkooptekening is nauwkeurig en met zorg samengesteld aan de hand van gegevens en tekeningen, verstrekt door nutsbedrijven, gemeentelijke diensten, architect, constructeur en adviseurs van het plan. Desondanks moeten wij een voorbehoud maken ten aanzien van geringe architectonische, bouwtechnische en constructieve wijzigingen, alsmede eventuele afwijkingen die voort kunnen komen uit nadere eisen en wensen van overheden, nutsbedrijven of vanuit Woningborg. Tevens behouden wij ons het recht voor, wijzigingen aan te brengen in materialen en afwerking, zonder dat een en ander afbreuk doet aan de kwaliteit, waarde en bruikbaarheid van de woning.

Onderwerp

woning type E2
Lindeplein, kavel 11 / Huisnummer 6M

Project

Herontwikkeling Lindehof
Brunssum

Datum: 12-12-2024

Schaal: 1 : 100

Opdrachtgever:
RO groep
Wilhelminasingel 58, Maastricht

Projectnummer: 22026

Projectfase: Technisch Ontwerp

Tekeningnummer: VT-K_11

Formaat: A4

AAA ARCHITECTENZ AAK.
Wilhelminaplein 25 6411 KW Heerlen
+31 45 700 9714
info@architectenzaak.eu

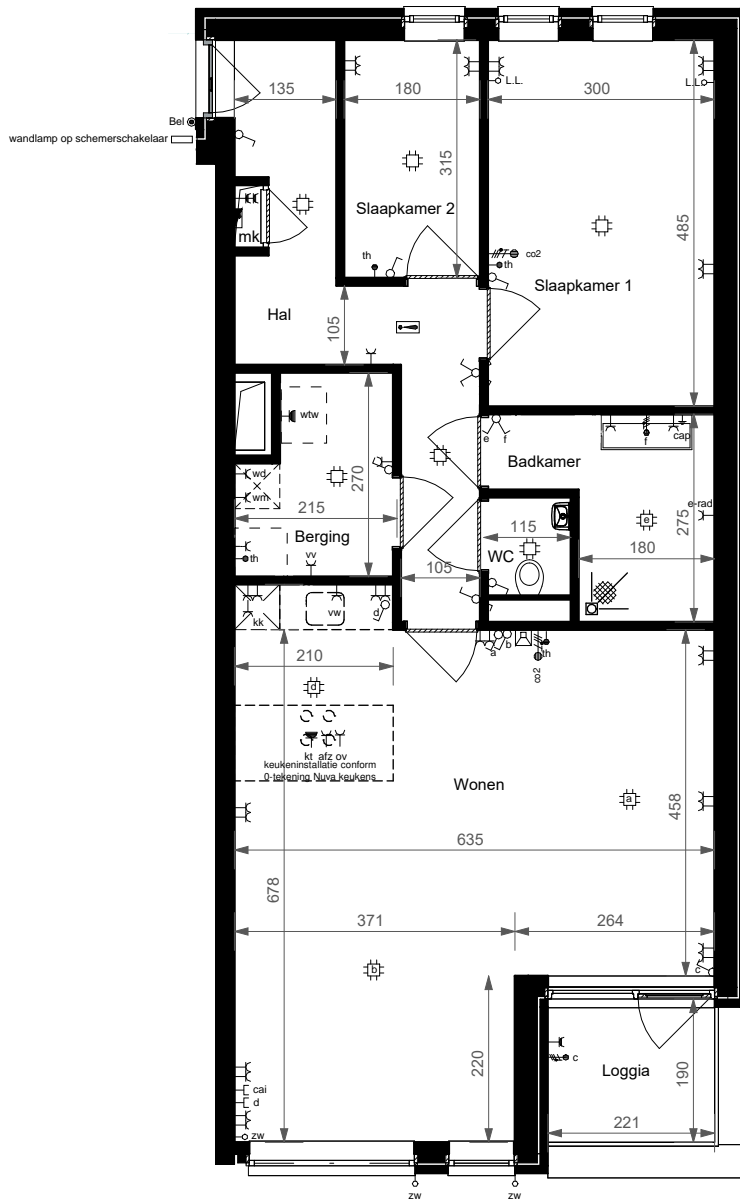

alle maten zijn circa maten en afgerond op hele cm, door de afronding naar boven of beneden kan er een maatverschil optreden; hieraan kunnen geen rechten worden ontleend.
Installaties en hwa's zijn indicatief aangegeven

Deze verkooptekening is nauwkeurig en met zorg samengesteld aan de hand van gegevens en tekeningen, verstrekt door nutsbedrijven, gemeentelijke diensten, architect, constructeur en adviseurs van het plan. Desondanks moeten wij een voorbehoud maken ten aanzien van geringe architectonische, bouwtechnische en constructieve wijzigingen, alsmede eventuele afwijkingen die voort kunnen komen uit nadere eisen en wensen van overheden, nutsbedrijven of vanuit Woningborg. Tevens behouden wij ons het recht voor, wijzigingen aan te brengen in materialen en afwerking, zonder dat een en ander afbreuk doet aan de kwaliteit, waarde en bruikbaarheid van de woning.

Onderwerp

woning type F5
Lindeplein, kavel 12 / Huisnummer 6L

Project

Herontwikkeling Lindehof
Brunssum

Datum: 12-12-2024

Schaal: 1 : 100

Opdrachtgever:
RO groep
Wilhelminasingel 58, Maastricht

Projectnummer: 22026

Projectfase: Technisch Ontwerp

Tekeningnummer: VT-K_12

Formaat: A4

AAA ARCHITECTENZ AAK.
Wilhelminaplein 25 6411 KW Heerlen
+31 45 700 9714
info@architectenzaak.eu

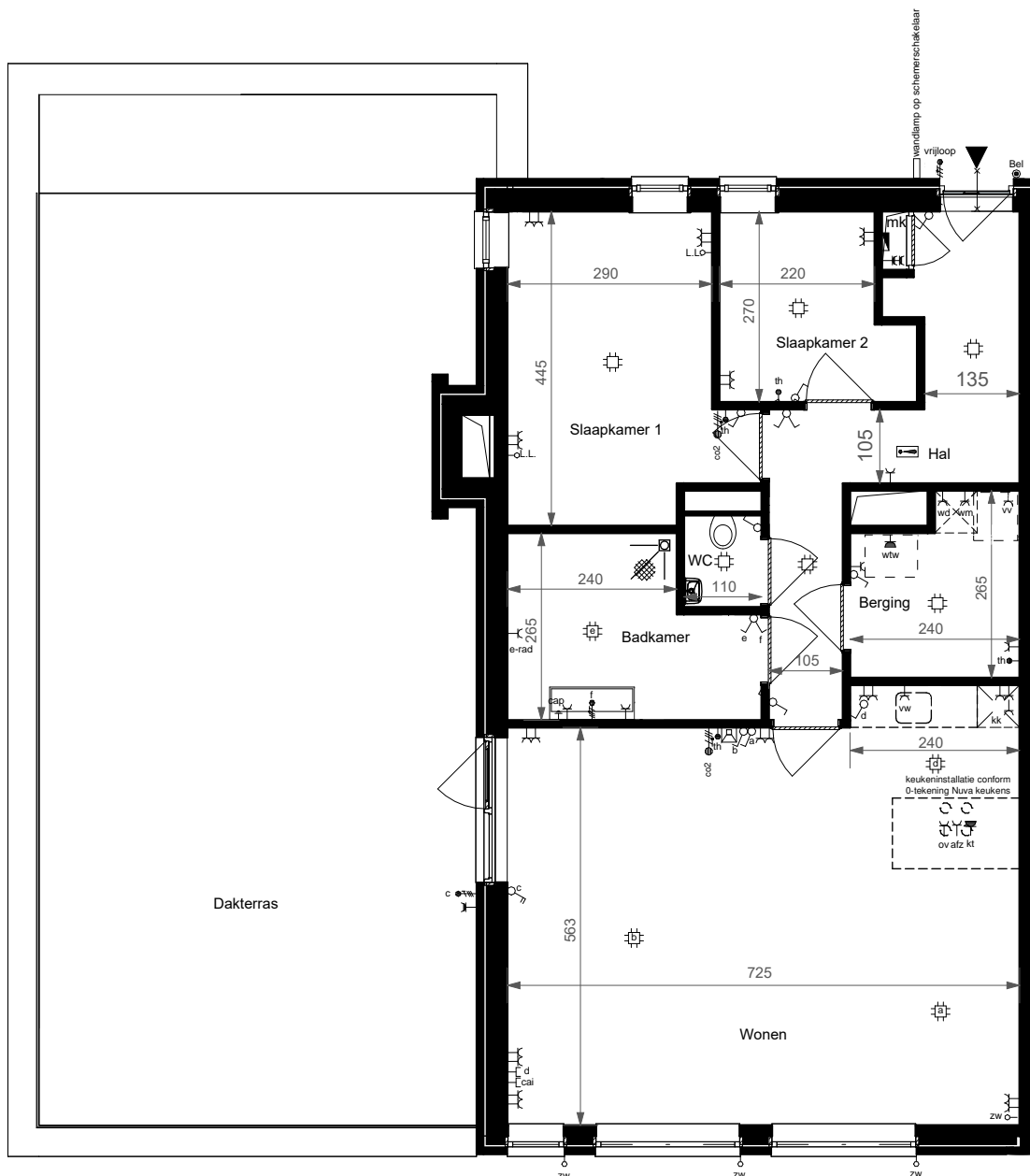

alle maten zijn circa maten en afgerond op hele cm, door de afronding naar boven of beneden kan er een maatverschil optreden; hieraan kunnen geen rechten worden ontleend.
Installaties en hwa's zijn indicatief aangegeven

Deze verkooptekening is nauwkeurig en met zorg samengesteld aan de hand van gegevens en tekeningen, verstrekt door nutsbedrijven, gemeentelijke diensten, architect, constructeur en adviseurs van het plan. Desondanks moeten wij een voorbehoud maken ten aanzien van geringe architectonische, bouwtechnische en constructieve wijzigingen, alsmede eventuele afwijkingen die voort kunnen komen uit nadere eisen en wensen van overheden, nutsbedrijven of vanuit Woningborg. Tevens behouden wij ons het recht voor, wijzigingen aan te brengen in materialen en afwerking, zonder dat een en ander afbreuk doet aan de kwaliteit, waarde en bruikbaarheid van de woning.

Onderwerp

woning type G1
Lindeplein, kavel 13 / Huisnummer 6P

Project

Herontwikkeling Lindehof
Brunssum

Datum: 12-12-2024

Schaal: 1 : 100

Opdrachtgever:

RO groep
Wilhelminasingel 58, Maastricht

Projectnummer: 22026

Projectfase: Technisch Ontwerp

Tekeningnummer: VT-K_13

Formaat: A4

AAA ARCHITECTENZ AAK.
Wilhelminaplein 25 6411 KW Heerlen
+31 45 700 9714
info@architectenzaak.eu

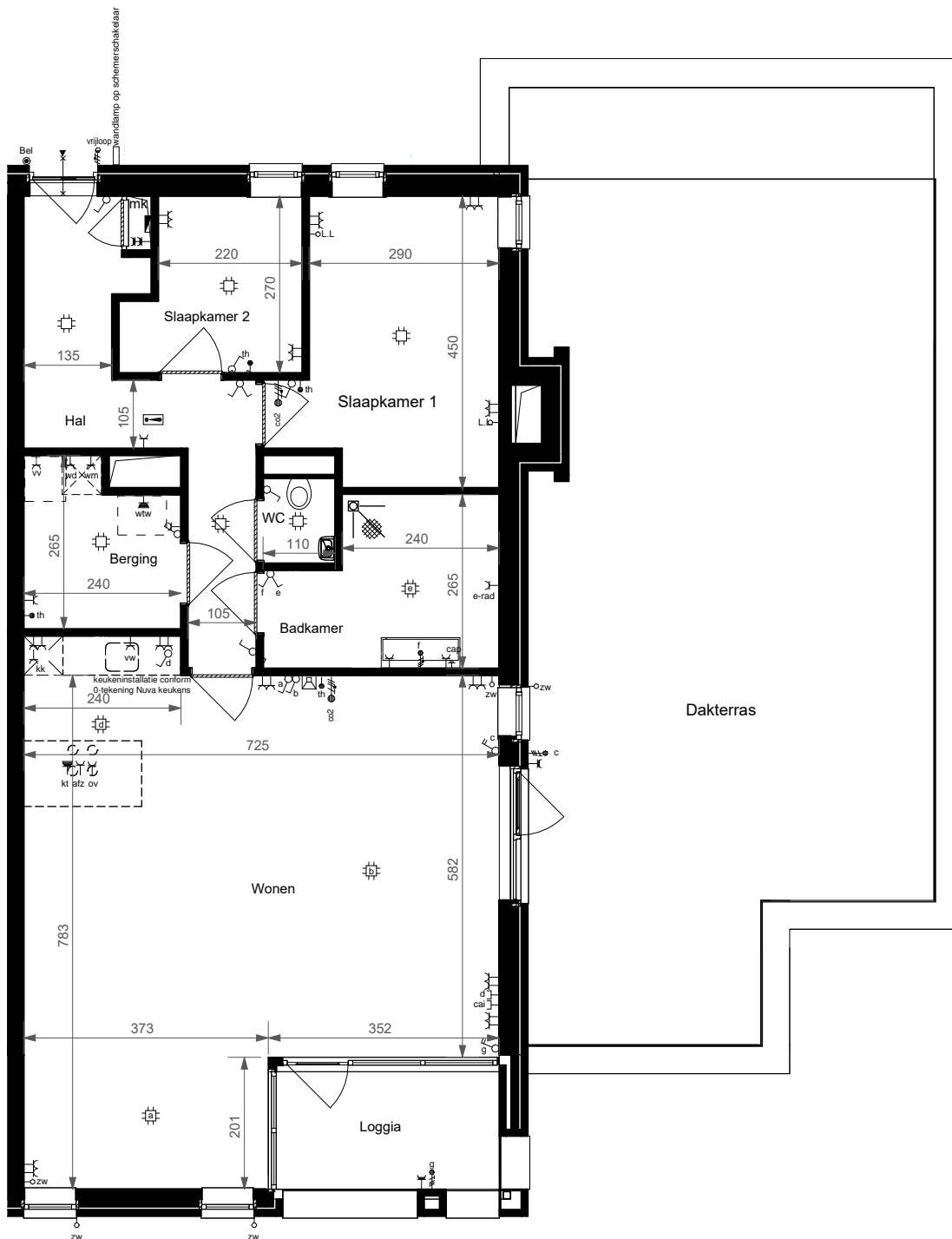

alle maten zijn circa maten en afgerond op hele cm, door de afronding naar boven of beneden kan er een maatverschil optreden; hieraan kunnen geen rechten worden ontleend.
Installaties en hwa's zijn indicatief aangegeven

Deze verkooptekening is nauwkeurig en met zorg samengesteld aan de hand van gegevens en tekeningen, verstrekt door nutsbedrijven, gemeentelijke diensten, architect, constructeur en adviseurs van het plan. Desondanks moeten wij een voorbehoud maken ten aanzien van geringe architectonische, bouwtechnische en constructieve wijzigingen, alsmede eventuele afwijkingen die voort kunnen komen uit nadere eisen en wensen van overheden, nutsbedrijven of vanuit Woningborg. Tevens behouden wij ons het recht voor, wijzigingen aan te brengen in materialen en afwerking, zonder dat een en ander afbreuk doet aan de kwaliteit, waarde en bruikbaarheid van de woning.

Onderwerp

woning type G2
Lindeplein, kavel 14 / Huisnummer 6R

Project

Herontwikkeling Lindehof
Brunssum

Datum: 12-12-2024

Schaal: 1 : 100

Opdrachtgever:

RO groep
Wilhelminasingel 58, Maastricht

Projectnummer: 22026

Projectfase: Technisch Ontwerp

Tekeningnummer: VT-K_14

Formaat: A4

AAA ARCHITECTENZ AAK.
Wilhelminaplein 25 6411 KW Heerlen
+31 45 700 9714
info@architectenzaak.eu

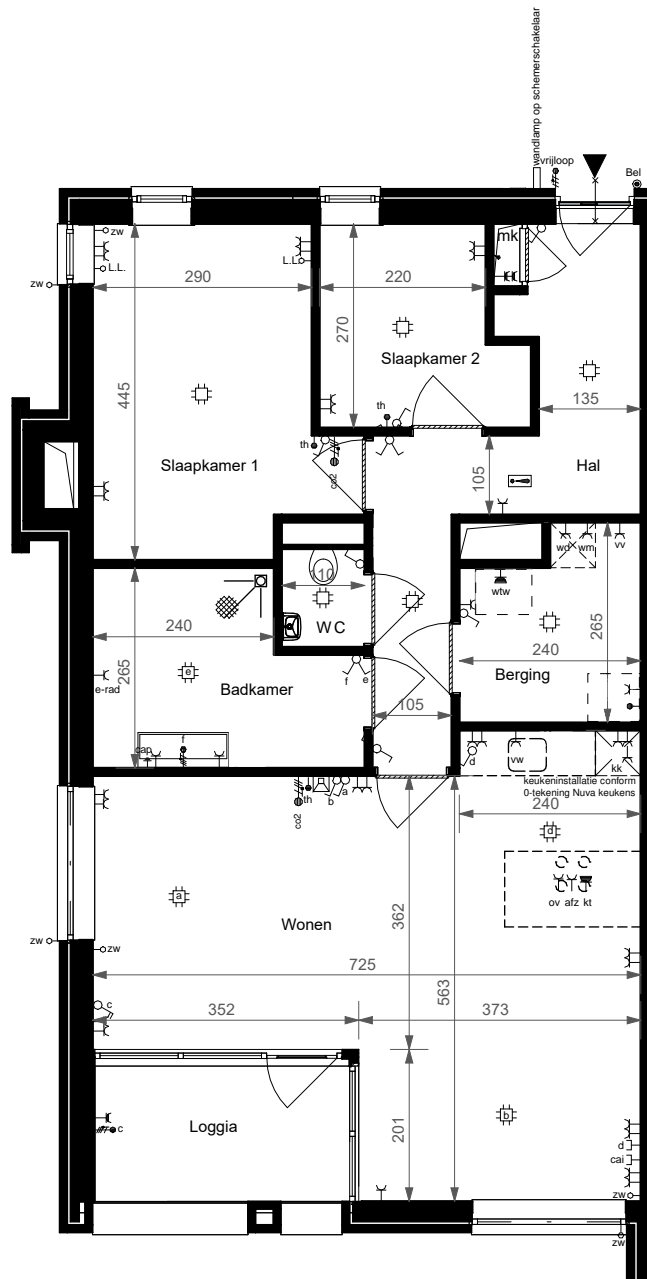

alle maten zijn circa maten en afgerond op hele cm, door de afronding naar boven of beneden kan er een maatverschil optreden; hieraan kunnen geen rechten worden ontleend.
 Installaties en hwa's zijn indicatief aangegeven

Deze verkooptekening is nauwkeurig en met zorg samengesteld aan de hand van gegevens en tekeningen, verstrekt door nutsbedrijven, gemeentelijke diensten, architect, constructeur en adviseurs van het plan. Desondanks moeten wij een voorbehoud maken ten aanzien van geringe architectonische, bouwtechnische en constructieve wijzigingen, alsmede eventuele afwijkingen die voort kunnen komen uit nadere eisen en wensen van overheden, nutsbedrijven of vanuit Woningborg. Tevens behouden wij ons het recht voor, wijzigingen aan te brengen in materialen en afwerking, zonder dat een en ander afbreuk doet aan de kwaliteit, waarde en bruikbaarheid van de woning.

Onderwerp

woning type E4
 Lindeplein, kavel 15 / Huisnummer 6S

Project

Herontwikkeling Lindehof
 Brunssum

Datum: 12-12-2024

Schaal: 1 : 100

Opdrachtgever:
 RO groep
 Wilhelminasingel 58, Maastricht

Projectnummer: 22026

Projectfase: Technisch Ontwerp

Tekeningnummer: VT-K_15

Formaat: A4

AAA ARCHITECTENZ AAK.
 Wilhelminaplein 25 6411 KW Heerlen
 +31 45 700 9714
 info@architectenzaak.eu

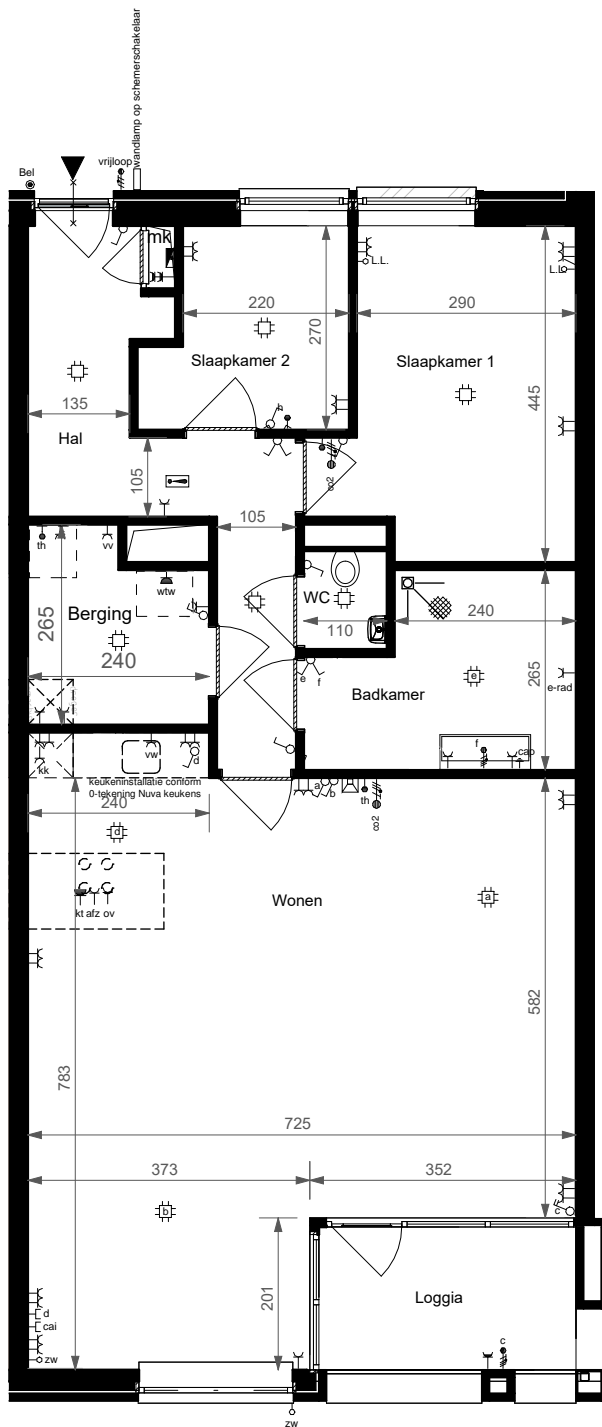

alle maten zijn circa maten en afgerond op hele cm, door de afronding naar boven of beneden kan er een maatverschil optreden; hieraan kunnen geen rechten worden ontleend.
Installaties en hwa's zijn indicatief aangegeven

Deze verkooptekening is nauwkeurig en met zorg samengesteld aan de hand van gegevens en tekeningen, verstrekt door nutsbedrijven, gemeentelijke diensten, architect, constructeur en adviseurs van het plan. Desondanks moeten wij een voorbehoud maken ten aanzien van geringe architectonische, bouwtechnische en constructieve wijzigingen, alsmede eventuele afwijkingen die voort kunnen komen uit nadere eisen en wensen van overheden, nutsbedrijven of vanuit Woningborg. Tevens behouden wij ons het recht voor, wijzigingen aan te brengen in materialen en afwerking, zonder dat een en ander afbreuk doet aan de kwaliteit, waarde en bruikbaarheid van de woning.

Onderwerp

woning type E2
Lindeplein, kavel 16 / Huisnummer 6T

Datum: 12-12-2024

Schaal: 1 : 100

Project

Herontwikkeling Lindehof
Brunssum

Opdrachtgever:
RO groep
Wilhelminasingel 58, Maastricht

Projectnummer: 22026

Projectfase: Technisch Ontwerp

Tekeningnummer: VT_K_16

Formaat: A4



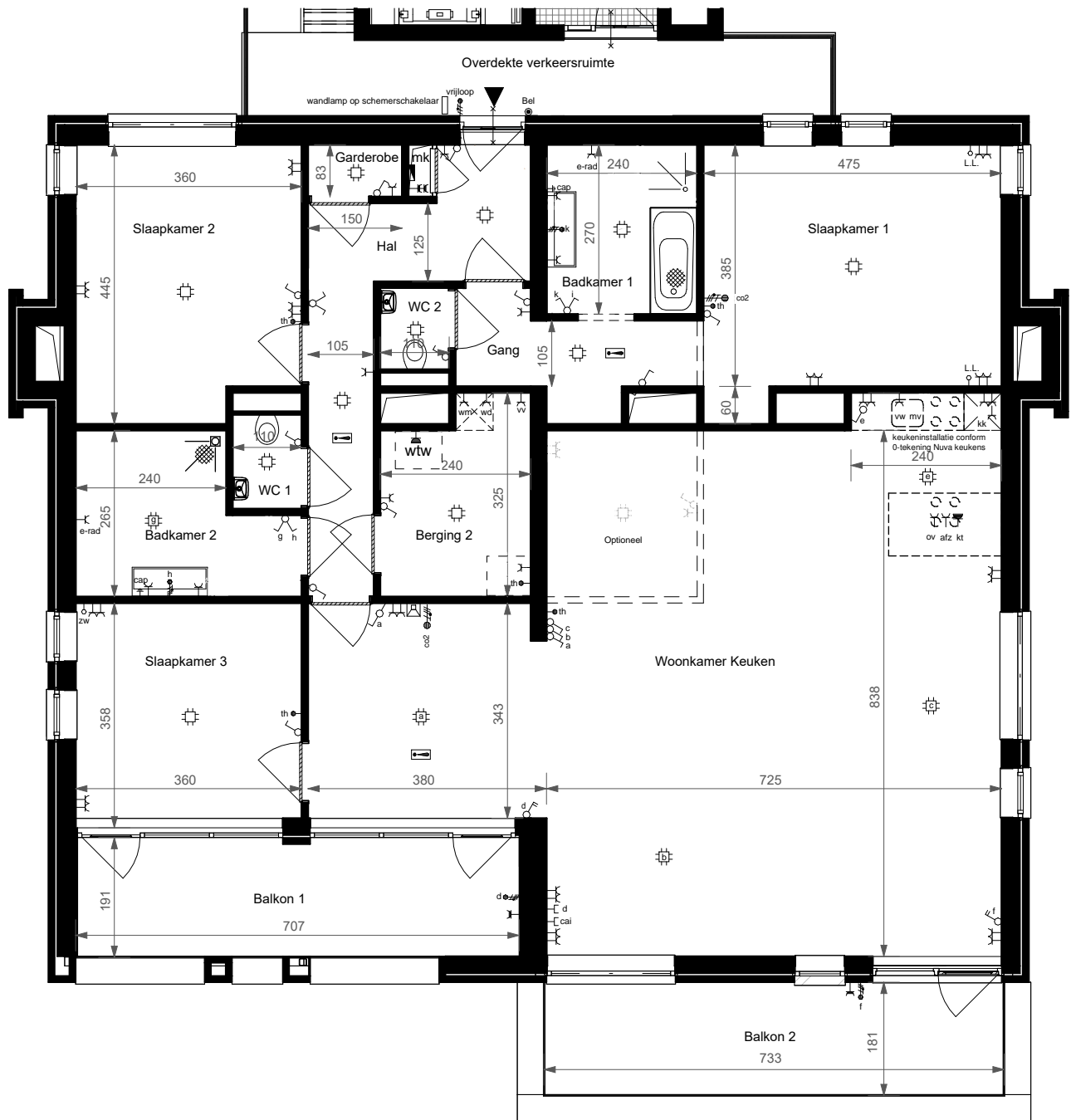

alle maten zijn circa maten en afgerond op hele cm, door de afronding naar boven of beneden kan er een maatverschil optreden; hieraan kunnen geen rechten worden ontleend.
Installaties en hwa's zijn indicatief aangegeven

Deze verkooptekening is nauwkeurig en met zorg samengesteld aan de hand van gegevens en tekeningen, verstrekt door nutsbedrijven, gemeentelijke diensten, architect, constructeur en adviseurs van het plan. Desondanks moeten wij een voorbehoud maken ten aanzien van geringe architectonische, bouwtechnische en constructieve wijzigingen, alsmede eventuele afwijkingen die voort kunnen komen uit nadere eisen en wensen van overheden, nutsbedrijven of vanuit Woningborg. Tevens behouden wij ons het recht voor, wijzigingen aan te brengen in materialen en afwerking, zonder dat een en ander afbreuk doet aan de kwaliteit, waarde en bruikbaarheid van de woning.

Onderwerp

woning type H1
Lindeplein, kavel 17 / Huisnummer 6V

Project

Herontwikkeling Lindehof
Brunssum

Datum: 12-12-2024

Schaal: 1 : 100

Opdrachtgever:
RO groep
Wilhelminasingel 58, Maastricht

Projectnummer: 22026

Projectfase: Technisch Ontwerp

Tekeningnummer: VT-K_17

Formaat: A4

AAA ARCHITECTENZ AAK.
Wilhelminaplein 25 6411 KW Heerlen
+31 45 700 9714
info@architectenzaak.eu

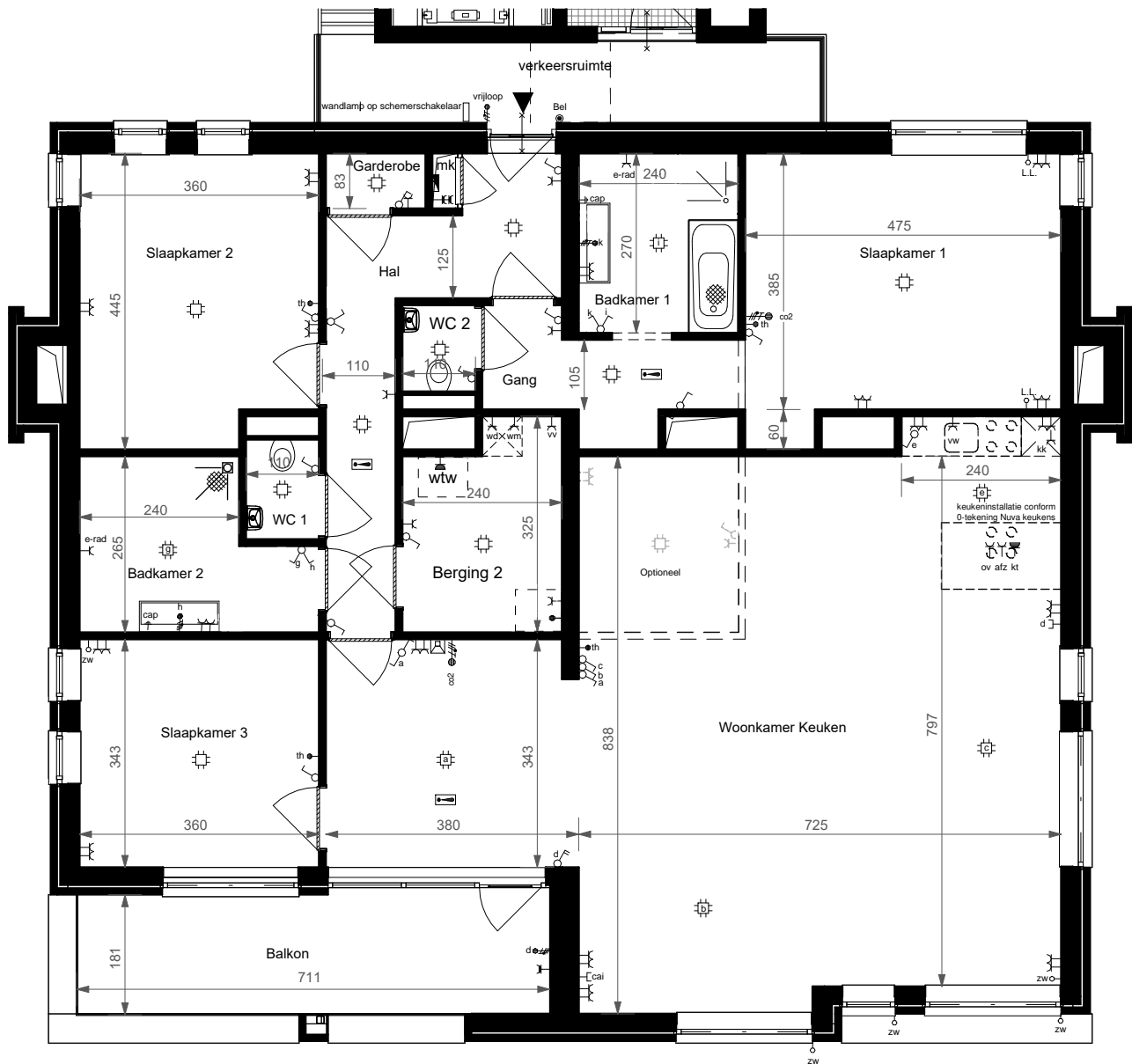

alle maten zijn circa maten en afgerond op hele cm, door de afronding naar boven of beneden kan er een maatverschil optreden; hieraan kunnen geen rechten worden ontleend.
Installaties en hwa's zijn indicatief aangegeven

Deze verkooptekening is nauwkeurig en met zorg samengesteld aan de hand van gegevens en tekeningen, verstrekt door nutsbedrijven, gemeentelijke diensten, architect, constructeur en adviseurs van het plan. Desondanks moeten wij een voorbehoud maken ten aanzien van geringe architectonische, bouwtechnische en constructieve wijzigingen, alsmede eventuele afwijkingen die voort kunnen komen uit nadere eisen en wensen van overheden, nutsbedrijven of vanuit Woningborg. Tevens behouden wij ons het recht voor, wijzigingen aan te brengen in materialen en afwerking, zonder dat een en ander afbreuk doet aan de kwaliteit, waarde en bruikbaarheid van de woning.

Onderwerp

woning type H2
Lindeplein, kavel 18 / Huisnummer 6W

Project

Herontwikkeling Lindehof
Brunssum

Datum: 12-12-2024

Schaal: 1 : 100

Opdrachtgever:
RO groep
Wilhelminasingel 58, Maastricht

Projectnummer: 22026

Projectfase: Technisch Ontwerp

Tekeningnummer: VT-K_18

Formaat: A4

AAA ARCHITECTENZ AAK.
Wilhelminaplein 25 6411 KW Heerlen
+31 45 700 9714
info@architectenzaak.eu

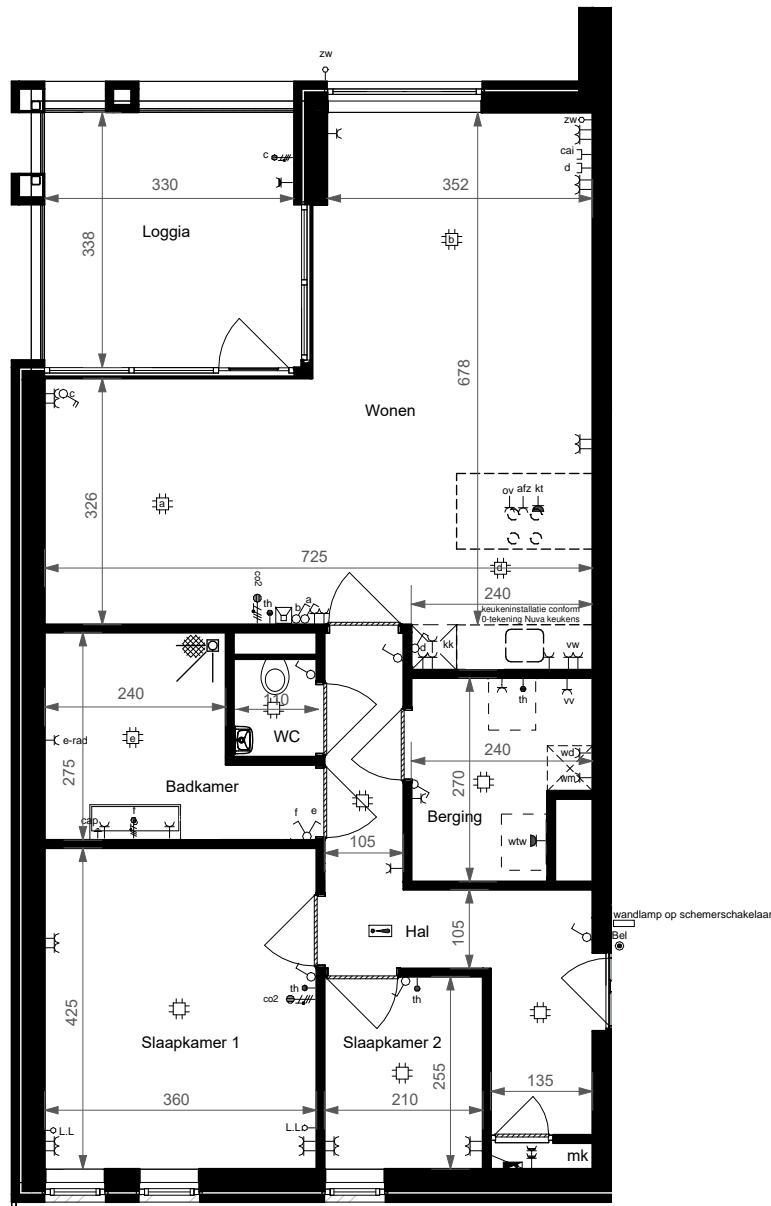

alle maten zijn circa maten en afgerond op hele cm, door de afronding naar boven of beneden kan er een maatverschil optreden; hieraan kunnen geen rechten worden ontleend.
Installaties en hwa's zijn indicatief aangegeven

Deze verkooptekening is nauwkeurig en met zorg samengesteld aan de hand van gegevens en tekeningen, verstrekt door nutsbedrijven, gemeentelijke diensten, architect, constructeur en adviseurs van het plan. Desondanks moeten wij een voorbehoud maken ten aanzien van geringe architectonische, bouwtechnische en constructieve wijzigingen, alsmede eventuele afwijkingen die voort kunnen komen uit nadere eisen en wensen van overheden, nutsbedrijven of vanuit Woningborg. Tevens behouden wij ons het recht voor, wijzigingen aan te brengen in materialen en afwerking, zonder dat een en ander afbreuk doet aan de kwaliteit, waarde en bruikbaarheid van de woning.

Onderwerp

woning type B1
Mozartstraat, kavel 21 / Huisnummer 1E

Project

Herontwikkeling Lindehof
Brunssum

Datum: 12-12-2024

Schaal: 1 : 100

Opdrachtgever:
RO groep
Wilhelminasingel 58, Maastricht

Projectnummer: 22026

Projectfase: Technisch Ontwerp

Tekeningnummer: VT-K_21

Formaat: A4

AAA ARCHITECTENZ AAK.
Wilhelminaplein 25 6411 KW Heerlen
+31 45 700 9714
info@architectenzaak.eu

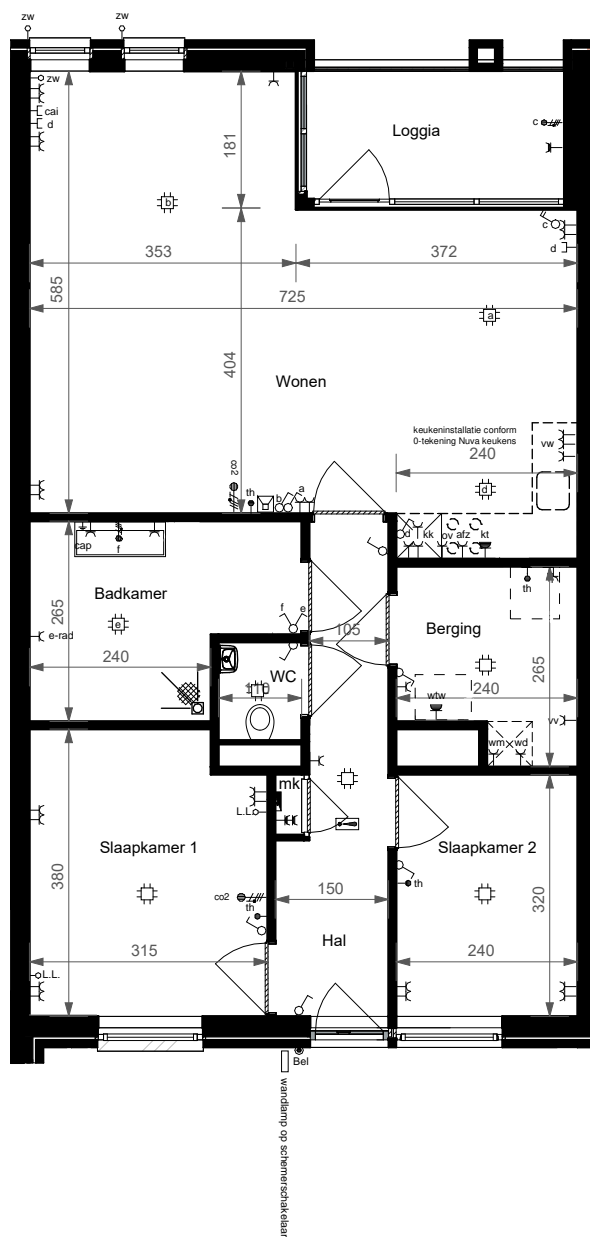

alle maten zijn circa maten en afgerond op hele cm, door de afronding naar boven of beneden kan er een maatverschil optreden; hieraan kunnen geen rechten worden ontleend.
Installaties en hwa's zijn indicatief aangegeven

Deze verkooptekening is nauwkeurig en met zorg samengesteld aan de hand van gegevens en tekeningen, verstrekt door nutsbedrijven, gemeentelijke diensten, architect, constructeur en adviseurs van het plan. Desondanks moeten wij een voorbehoud maken ten aanzien van geringe architectonische, bouwtechnische en constructieve wijzigingen, alsmede eventuele afwijkingen die voort kunnen komen uit nadere eisen en wensen van overheden, nutsbedrijven of vanuit Woningborg. Tevens behouden wij ons het recht voor, wijzigingen aan te brengen in materialen en afwerking, zonder dat een ander afbreuk doet aan de kwaliteit, waarde en bruikbaarheid van de woning.

Onderwerp

woning type A1a
Mozartstraat, kavel 22 / Huisnummer 1D

Project

Herontwikkeling Lindehof
Brunssum

Datum: 12-12-2024

Schaal: 1 : 100

Opdrachtgever:
RO groep
Wilhelminasingel 58, Maastricht

Projectnummer: 22026

Projectfase: Technisch Ontwerp

Tekeningnummer: VT-K_22

Formaat: A4

AAA ARCHITECTENZ AAK.
Wilhelminaplein 25 6411 KW Heerlen
+31 45 700 9714
info@architectenzaak.eu

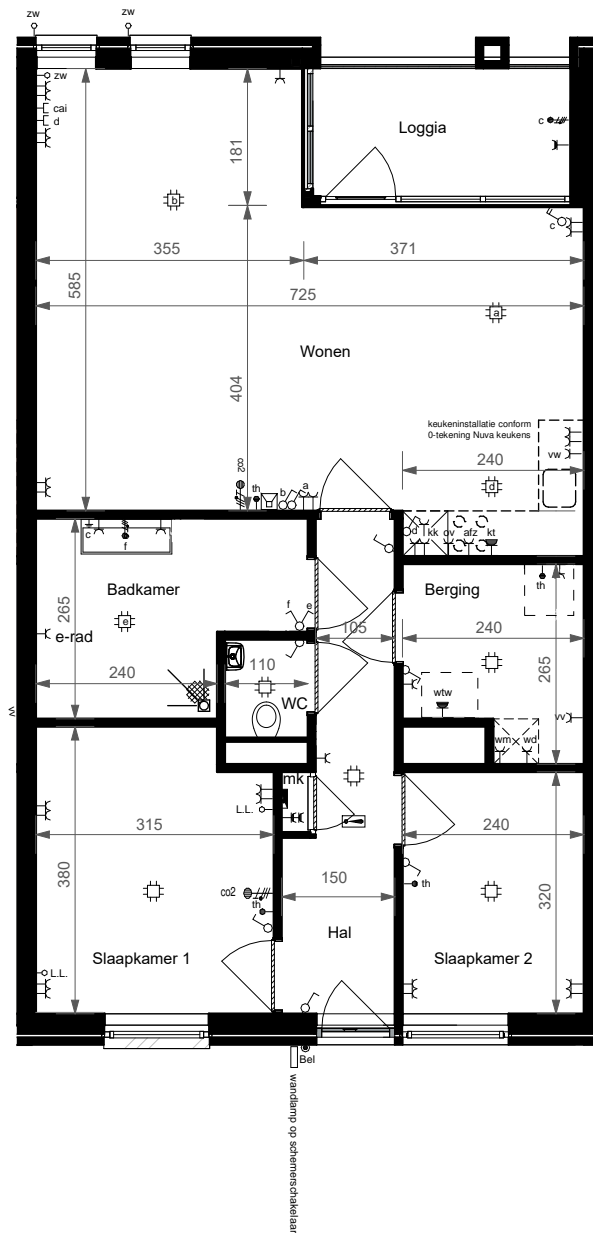

Deze verkooptekening is nauwkeurig en met zorg samengesteld aan de hand van gegevens en tekeningen, verstrekt door nutsbedrijven, gemeentelijke diensten, architect, constructeur en adviseurs van het plan. Desondanks moeten wij een voorbehoud maken ten aanzien van geringe architectonische, bouwtechnische en constructieve wijzigingen, alsmede eventuele afwijkingen die voort kunnen komen uit nadere eisen en wensen van overheden, nutsbedrijven of vanuit Woningborg. Tevens behouden wij ons het recht voor, wijzigingen aan te brengen in materialen en afwerking, zonder dat een en ander afbreuk doet aan de kwaliteit, waarde en bruikbaarheid van de woning.



alle maten zijn circa maten en afgerond op hele cm, door de afronding naar boven of beneden kan er een maatverschil optreden; hieraan kunnen geen rechten worden ontleend. Installaties en hwa's zijn indicatief aangegeven

Onderwerp

woning type A1b
Mozartstraat, kavel 23 / Huisnummer 1C

Datum: 12-12-2024

Schaal: 1 : 100

Project

Herontwikkeling Lindehof
Brunssum

Opdrachtgever:

RO groep
Wilhelminasingel 58, Maastricht

Projectnummer: 22026

Projectfase: Technisch Ontwerp

Tekeningnummer: VT-K_23

Formaat: A4

AAA ARCHITECTENZ AAK.
Wilhelminaplein 25 6411 KW Heerlen
+31 45 700 9714
info@architectenzaak.eu

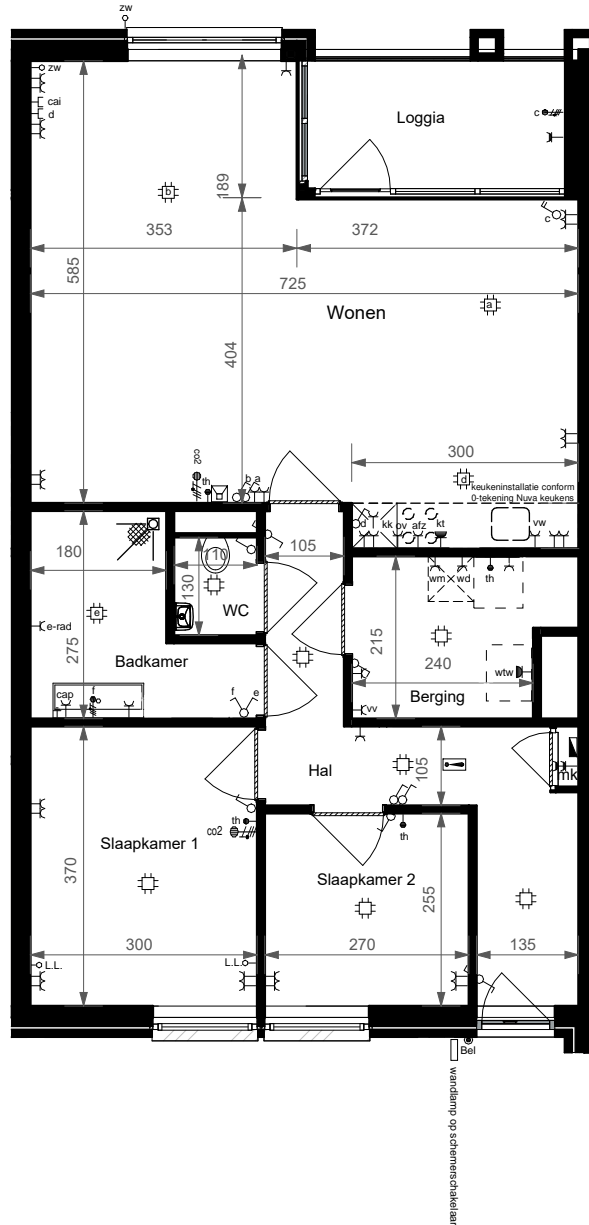

alle maten zijn circa maten en afgerond op hele cm, door de afronding naar boven of beneden kan er een maatverschil optreden; hieraan kunnen geen rechten worden ontleend.
Installaties en hwa's zijn indicatief aangegeven

Deze verkooptekening is nauwkeurig en met zorg samengesteld aan de hand van gegevens en tekeningen, verstrekt door nutsbedrijven, gemeentelijke diensten, architect, constructeur en adviseurs van het plan. Desondanks moeten wij een voorbehoud maken ten aanzien van geringe architectonische, bouwtechnische en constructieve wijzigingen, alsmede eventuele afwijkingen die voort kunnen komen uit nadere eisen en wensen van overheden, nutsbedrijven of vanuit Woningborg. Tevens behouden wij ons het recht voor, wijzigingen aan te brengen in materialen en afwerking, zonder dat een en ander afbreuk doet aan de kwaliteit, waarde en bruikbaarheid van de woning.

Onderwerp

woning type A2
Mozartstraat, kavel 24 / Huisnummer 1B

Project

Herontwikkeling Lindehof
Brunssum

Datum: 03-12-2024

Schaal: 1 : 100

Opdrachtgever:
RO groep
Wilhelminasingel 58, Maastricht

Projectnummer: 22026

Projectfase: Technisch Ontwerp

Tekeningnummer: VT-K_24

Formaat: A4

AAA ARCHITECTENZ AAK.
Wilhelminaplein 25 6411 KW Heerlen
+31 45 700 9714
info@architectenzaak.eu

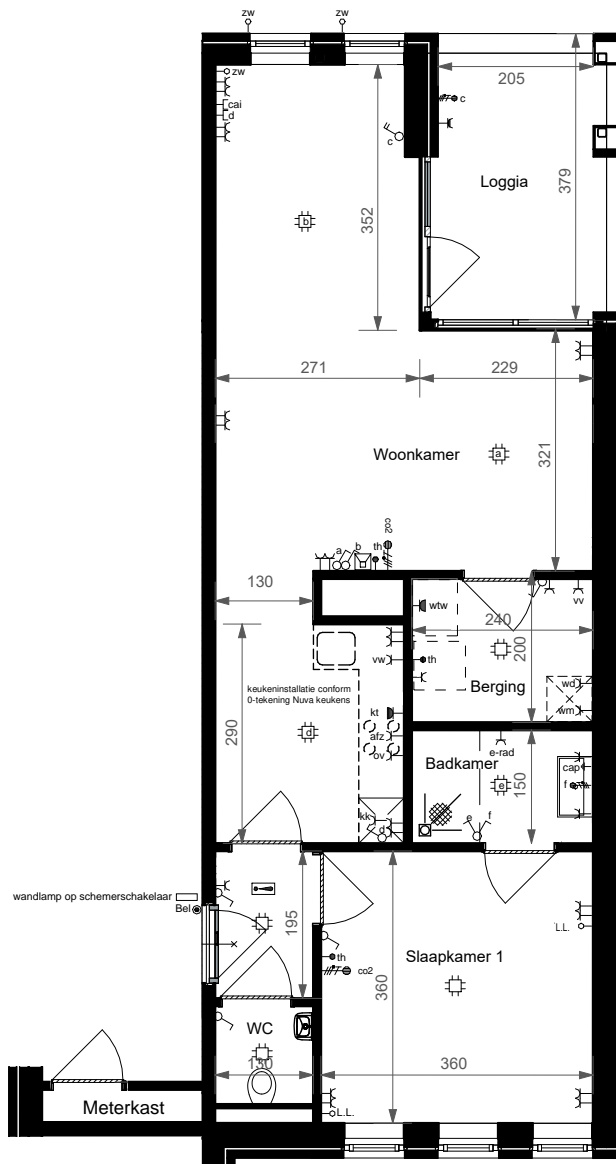

alle maten zijn circa maten en afgerond op hele cm, door de afronding naar boven of beneden kan er een maatverschil optreden; hieraan kunnen geen rechten worden ontleend.
Installaties en hwa's zijn indicatief aangegeven

Deze verkooptekening is nauwkeurig en met zorg samengesteld aan de hand van gegevens en tekeningen, verstrekt door nutsbedrijven, gemeentelijke diensten, architect, constructeur en adviseurs van het plan. Desondanks moeten wij een voorbehoud maken ten aanzien van geringe architectonische, bouwtechnische en constructieve wijzigingen, alsmede eventuele afwijkingen die voort kunnen komen uit nadere eisen en wensen van overheden, nutsbedrijven of vanuit Woningborg. Tevens behouden wij ons het recht voor, wijzigingen aan te brengen in materialen en afwerking, zonder dat een en ander afbreuk doet aan de kwaliteit, waarde en bruikbaarheid van de woning.

Onderwerp

woning type C
Mozartstraat, kavel 25 / Huisnummer 1A

Project

Herontwikkeling Lindehof
Brunssum

Datum: 12-12-2024

Schaal: 1 : 100

Opdrachtgever:
RO groep
Wilhelminasingel 58, Maastricht

Projectnummer: 22026

Projectfase: Technisch Ontwerp

Tekeningnummer: VT-K_25

Formaat: A4

AAA ARCHITECTENZ AAK.
Wilhelminaplein 25 6411 KW Heerlen
+31 45 700 9714
info@architectenzaak.eu

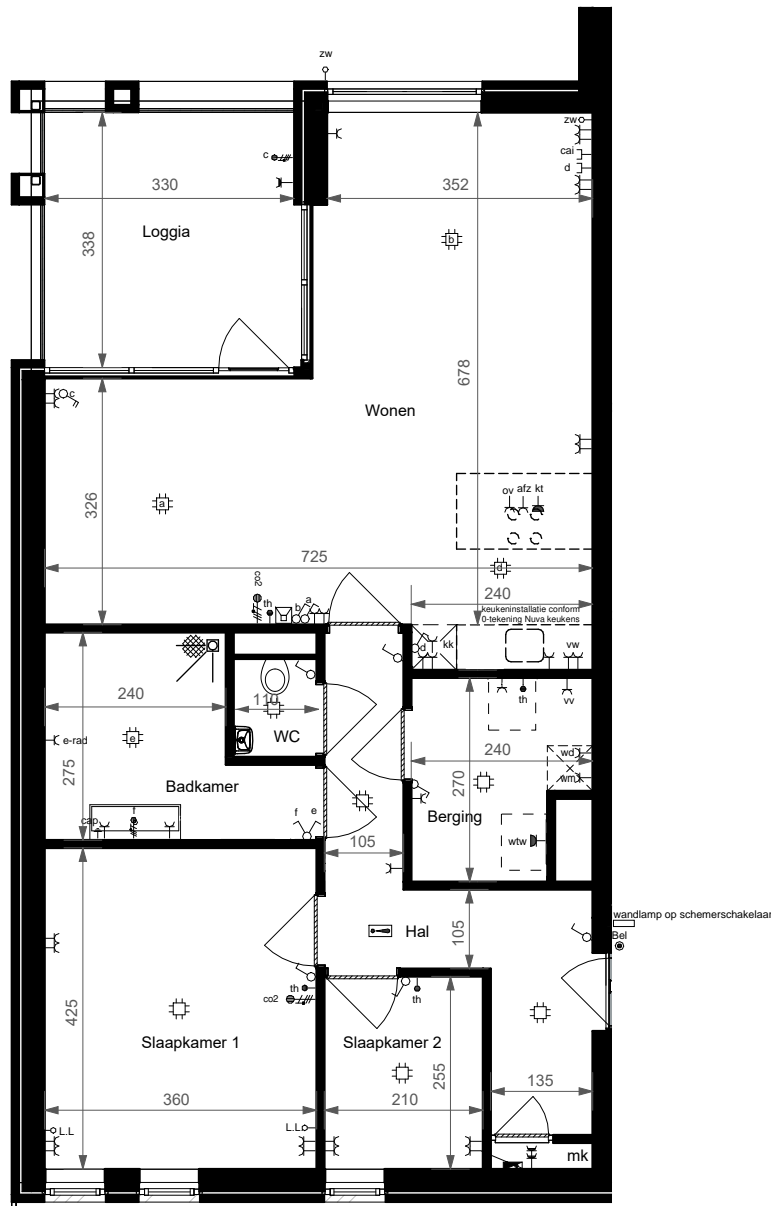

alle maten zijn circa maten en afgerond op hele cm, door de afronding naar boven of beneden kan er een maatverschil optreden; hieraan kunnen geen rechten worden ontleend.
Installaties en hwa's zijn indicatief aangegeven

Deze verkooptekening is nauwkeurig en met zorg samengesteld aan de hand van gegevens en tekeningen, verstrekt door nutsbedrijven, gemeentelijke diensten, architect, constructeur en adviseurs van het plan. Desondanks moeten wij een voorbehoud maken ten aanzien van geringe architectonische, bouwtechnische en constructieve wijzigingen, alsmede eventuele afwijkingen die voort kunnen komen uit nadere eisen en wensen van overheden, nutsbedrijven of vanuit Woningborg. Tevens behouden wij ons het recht voor, wijzigingen aan te brengen in materialen en afwerking, zonder dat een en ander afbreuk doet aan de kwaliteit, waarde en bruikbaarheid van de woning.

Onderwerp

woning type B1
Mozartstraat, kavel 26 / Huisnummer 1J

Project

Herontwikkeling Lindehof
Brunssum

Datum: 12-12-2024

Schaal: 1 : 100

Opdrachtgever:
RO groep
Wilhelminasingel 58, Maastricht

Projectnummer: 22026

Projectfase: Technisch Ontwerp

Tekeningnummer: VT-K_26

Formaat: A4

AAA ARCHITECTENZ AAK.
Wilhelminaplein 25 6411 KW Heerlen
+31 45 700 9714
info@architectenzaak.eu

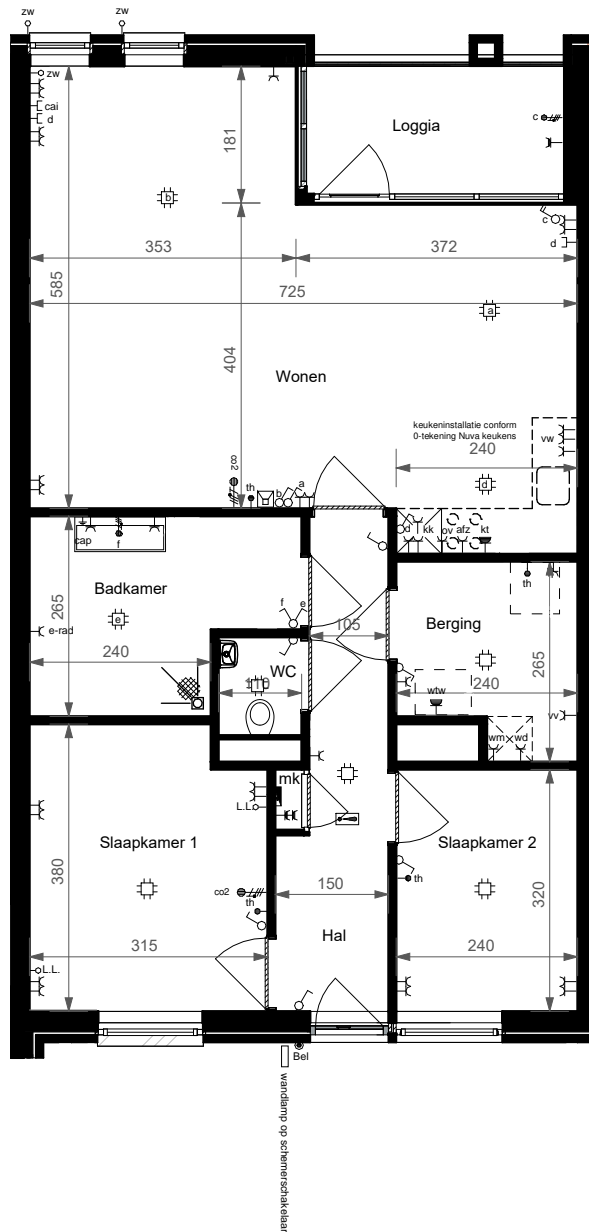

alle maten zijn circa maten en afgerond op hele cm, door de afronding naar boven of beneden kan er een maatverschil optreden; hieraan kunnen geen rechten worden ontleend.
Installaties en hwa's zijn indicatief aangegeven

Deze verkooptekening is nauwkeurig en met zorg samengesteld aan de hand van gegevens en tekeningen, verstrekt door nutsbedrijven, gemeentelijke diensten, architect, constructeur en adviseurs van het plan. Desondanks moeten wij een voorbehoud maken ten aanzien van geringe architectonische, bouwtechnische en constructieve wijzigingen, alsmede eventuele afwijkingen die voort kunnen komen uit nadere eisen en wensen van overheden, nutsbedrijven of vanuit Woningborg. Tevens behouden wij ons het recht voor, wijzigingen aan te brengen in materialen en afwerking, zonder dat een en ander afbreuk doet aan de kwaliteit, waarde en bruikbaarheid van de woning.

Onderwerp

woning type A1a
Mozartstraat, kavel 27 / Huisnummer 1L

Project

Herontwikkeling Lindehof
Brunssum

Datum: 12-12-2024

Schaal: 1 : 100

Opdrachtgever:
RO groep
Wilhelminasingel 58, Maastricht

Projectnummer: 22026

Projectfase: Technisch Ontwerp

Tekeningnummer: VT-K_27

Formaat: A4

AAA ARCHITECTENZ AAK.
Wilhelminaplein 25 6411 KW Heerlen
+31 45 700 9714
info@architectenzaak.eu

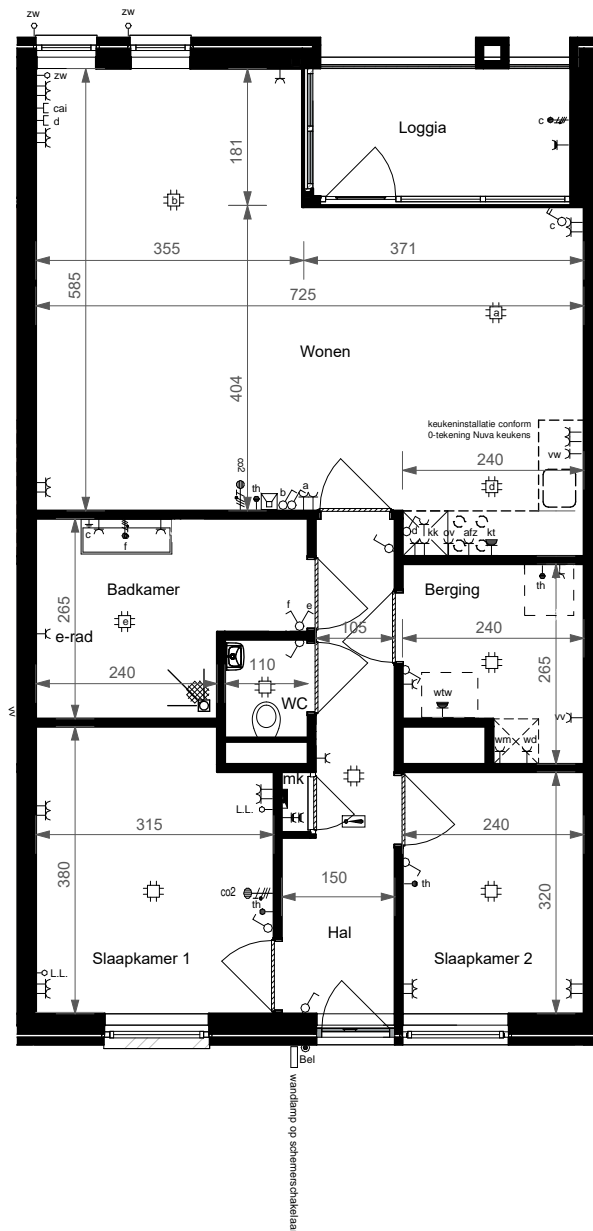

Deze verkooptekening is nauwkeurig en met zorg samengesteld aan de hand van gegevens en tekeningen, verstrekt door nutsbedrijven, gemeentelijke diensten, architect, constructeur en adviseurs van het plan. Desondanks moeten wij een voorbehoud maken ten aanzien van geringe architectonische, bouwtechnische en constructieve wijzigingen, alsmede eventuele afwijkingen die voort kunnen komen uit nadere eisen en wensen van overheden, nutsbedrijven of vanuit Woningborg. Tevens behouden wij ons het recht voor, wijzigingen aan te brengen in materialen en afwerking, zonder dat een en ander afbreuk doet aan de kwaliteit, waarde en bruikbaarheid van de woning.



alle maten zijn circa maten en afgerond op hele cm, door de afronding naar boven of beneden kan er een maatverschil optreden; hieraan kunnen geen rechten worden ontleend. Installaties en hwa's zijn indicatief aangegeven

Onderwerp

woning type A1b
Mozartstraat, kavel 28 / Huisnummer 1H

Datum: 12-12-2024

Schaal: 1 : 100

Project

Herontwikkeling Lindehof
Brunssum

Opdrachtgever:

RO groep
Wilhelminasingel 58, Maastricht

Projectnummer: 22026

Projectfase: Technisch Ontwerp

AAA ARCHITECTENZ AAK.
Wilhelminaplein 25 6411 KW Heerlen
+31 45 700 9714
info@architectenzaak.eu

Tekeningnummer: VT-K_28

Formaat: A4

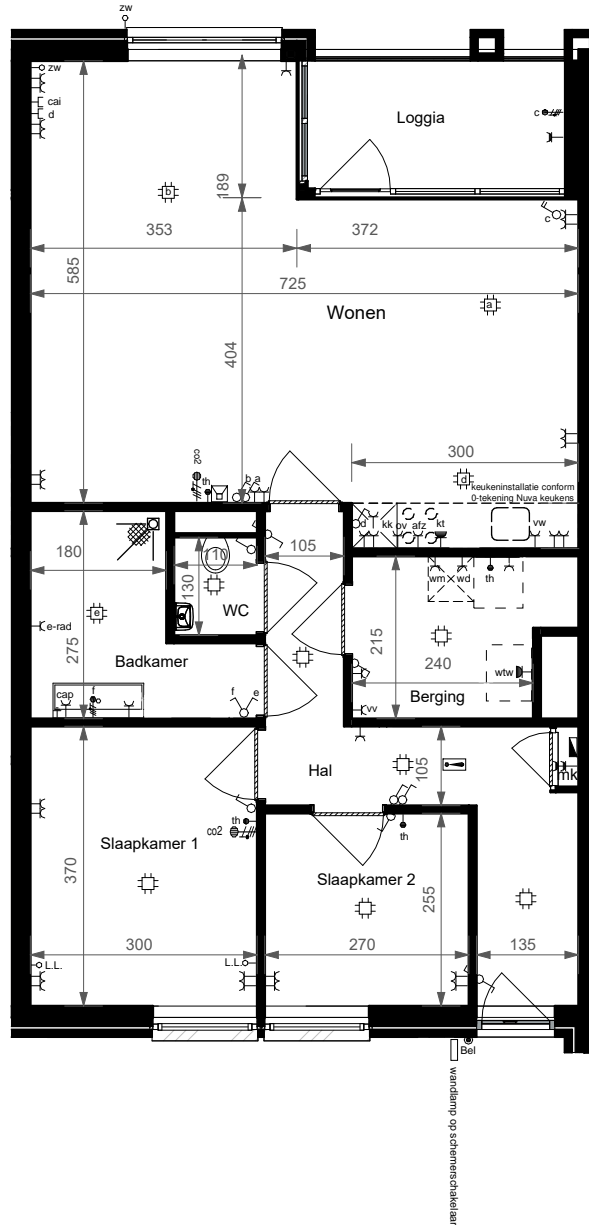

alle maten zijn circa maten en afgerond op hele cm, door de afronding naar boven of beneden kan er een maatverschil optreden; hieraan kunnen geen rechten worden ontleend.
Installaties en hwa's zijn indicatief aangegeven

Deze verkooptekening is nauwkeurig en met zorg samengesteld aan de hand van gegevens en tekeningen, verstrekt door nutsbedrijven, gemeentelijke diensten, architect, constructeur en adviseurs van het plan. Desondanks moeten wij een voorbehoud maken ten aanzien van geringe architectonische, bouwtechnische en constructieve wijzigingen, alsmede eventuele afwijkingen die voort kunnen komen uit nadere eisen en wensen van overheden, nutsbedrijven of vanuit Woningborg. Tevens behouden wij ons het recht voor, wijzigingen aan te brengen in materialen en afwerking, zonder dat een en ander afbreuk doet aan de kwaliteit, waarde en bruikbaarheid van de woning.

Onderwerp

woning type A2
Mozartstraat, kavel 29 / Huisnummer 1G

Project

Herontwikkeling Lindehof
Brunssum

Datum: 03-12-2024

Schaal: 1 : 100

Opdrachtgever:
RO groep
Wilhelminasingel 58, Maastricht

Projectnummer: 22026

Projectfase: Technisch Ontwerp

Tekeningnummer: VT-K_29

Formaat: A4

AAA ARCHITECTENZ AAK.
Wilhelminaplein 25 6411 KW Heerlen
+31 45 700 9714
info@architectenzaak.eu

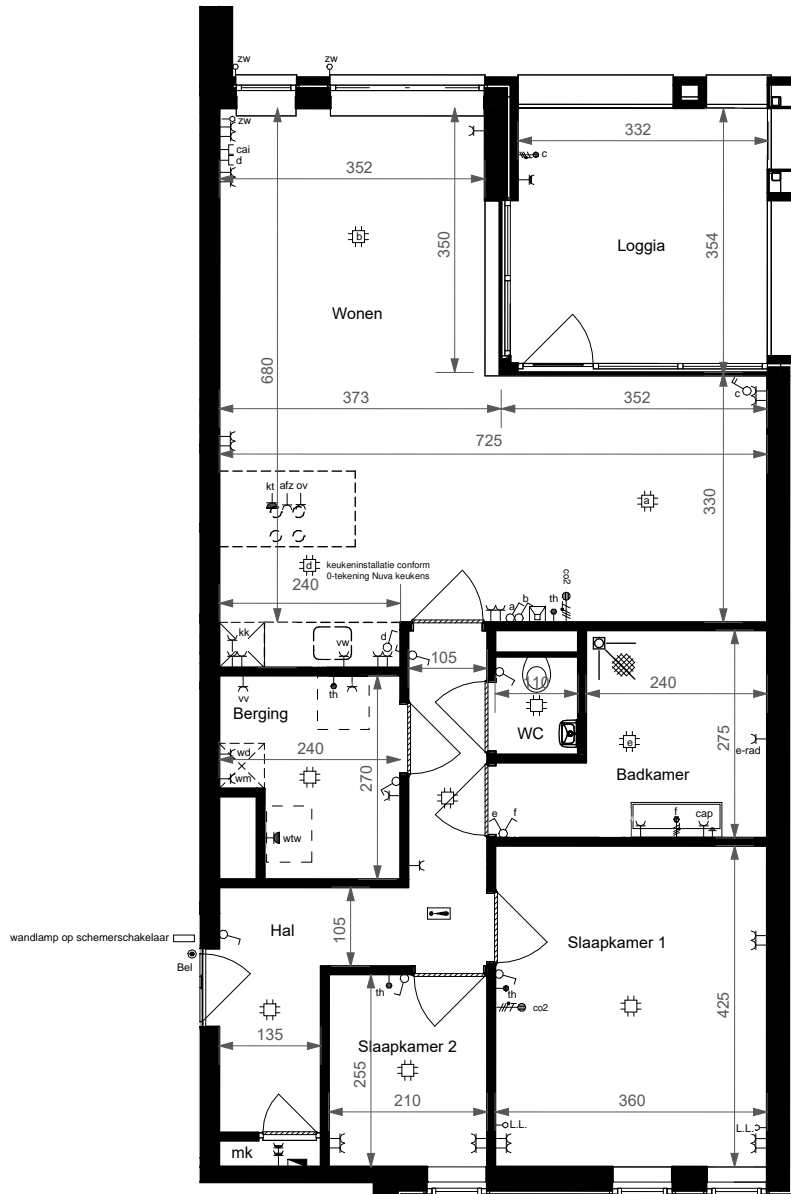

alle maten zijn circa maten en afgerond op hele cm, door de afronding naar boven of beneden kan er een maatverschil optreden; hieraan kunnen geen rechten worden ontleend.
Installaties en hwa's zijn indicatief aangegeven

Deze verkooptekening is nauwkeurig en met zorg samengesteld aan de hand van gegevens en tekeningen, verstrekt door nutsbedrijven, gemeentelijke diensten, architect, constructeur en adviseurs van het plan. Desondanks moeten wij een voorbehoud maken ten aanzien van geringe architectonische, bouwtechnische en constructieve wijzigingen, alsmede eventuele afwijkingen die voort kunnen komen uit nadere eisen en wensen van overheden, nutsbedrijven of vanuit Woningborg. Tevens behouden wij ons het recht voor, wijzigingen aan te brengen in materialen en afwerking, zonder dat een en ander afbreuk doet aan de kwaliteit, waarde en bruikbaarheid van de woning.

Onderwerp

woning type B2
Mozartstraat, kavel 30 / Huisnummer 1F

Project

Herontwikkeling Lindehof
Brunssum

Datum: 12-12-2024

Schaal: 1 : 100

Opdrachtgever:

RO groep
Wilhelminasingel 58, Maastricht

Projectnummer: 22026

Projectfase: Technisch Ontwerp

Tekeningnummer: VT-K_30

Formaat: A4

AAA ARCHITECTENZ AAK.
Wilhelminaplein 25 6411 KW Heerlen
+31 45 700 9714
info@architectenzaak.eu

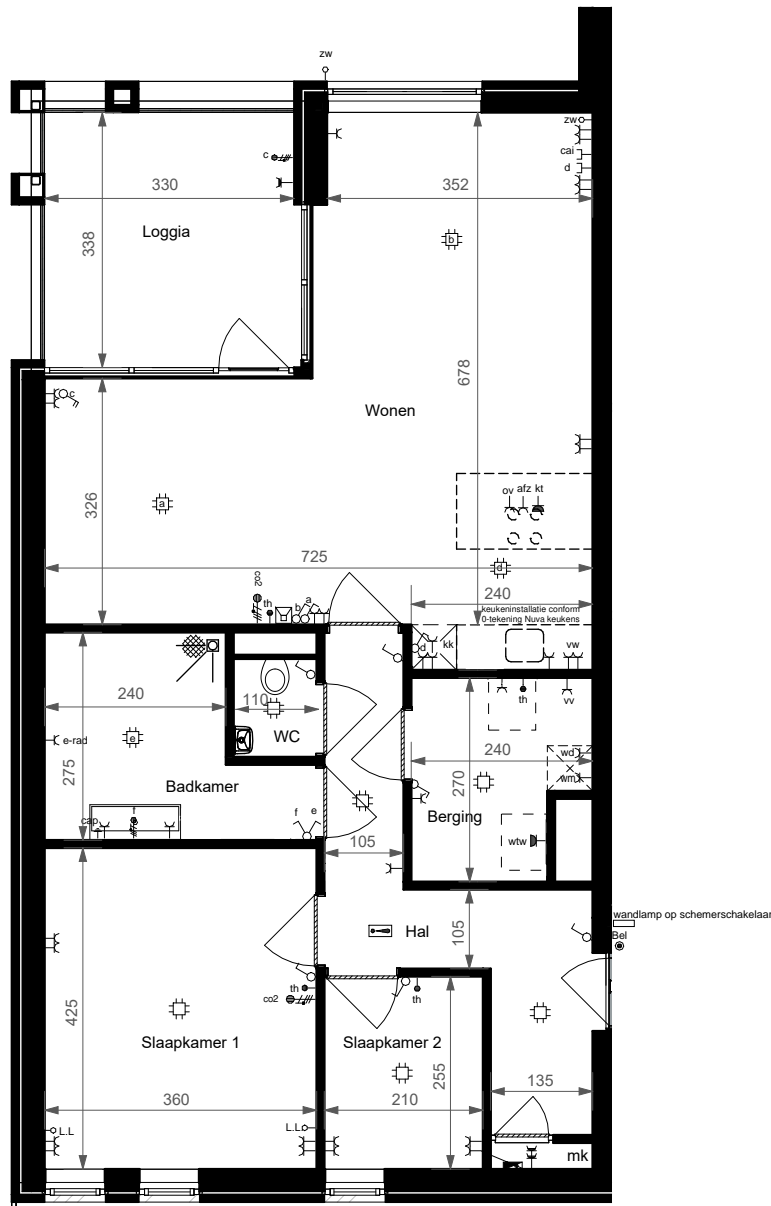

alle maten zijn circa maten en afgerond op hele cm, door de afronding naar boven of beneden kan er een maatverschil optreden; hieraan kunnen geen rechten worden ontleend.
Installaties en hwa's zijn indicatief aangegeven

Deze verkooptekening is nauwkeurig en met zorg samengesteld aan de hand van gegevens en tekeningen, verstrekt door nutsbedrijven, gemeentelijke diensten, architect, constructeur en adviseurs van het plan. Desondanks moeten wij een voorbehoud maken ten aanzien van geringe architectonische, bouwtechnische en constructieve wijzigingen, alsmede eventuele afwijkingen die voort kunnen komen uit nadere eisen en wensen van overheden, nutsbedrijven of vanuit Woningborg. Tevens behouden wij ons het recht voor, wijzigingen aan te brengen in materialen en afwerking, zonder dat een en ander afbreuk doet aan de kwaliteit, waarde en bruikbaarheid van de woning.

Onderwerp

woning type B1
Mozartstraat, kavel 31 / Huisnummer 1P

Project

Herontwikkeling Lindehof
Brunssum

Datum: 12-12-2024

Schaal: 1 : 100

Opdrachtgever:
RO groep
Wilhelminasingel 58, Maastricht

Projectnummer: 22026

Projectfase: Technisch Ontwerp

Tekeningnummer: VT-K_31

Formaat: A4

AAA ARCHITECTENZ AAK.
Wilhelminaplein 25 6411 KW Heerlen
+31 45 700 9714
info@architectenzaak.eu

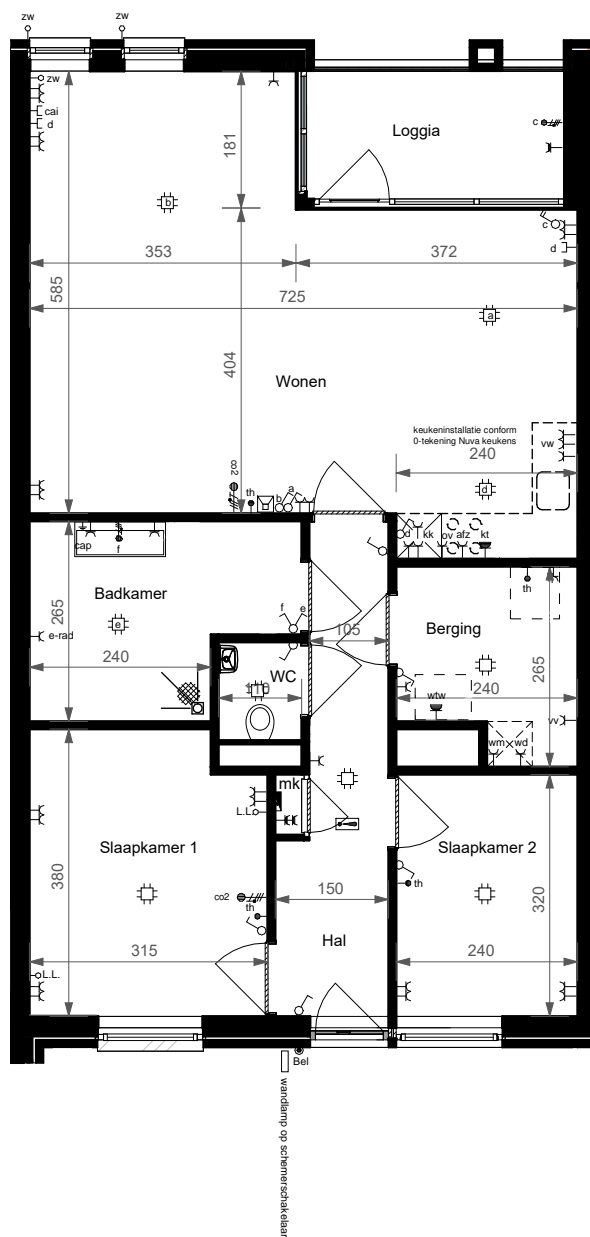

alle maten zijn circa maten en afgerond op hele cm, door de afronding naar boven of beneden kan er een maatverschil optreden; hieraan kunnen geen rechten worden ontleend.
Installaties en hwa's zijn indicatief aangegeven

Deze verkooptekening is nauwkeurig en met zorg samengesteld aan de hand van gegevens en tekeningen, verstrekt door nutsbedrijven, gemeentelijke diensten, architect, constructeur en adviseurs van het plan. Desondanks moeten wij een voorbehoud maken ten aanzien van geringe architectonische, bouwtechnische en constructieve wijzigingen, alsmede eventuele afwijkingen die voort kunnen komen uit nadere eisen en wensen van overheden, nutsbedrijven of vanuit Woningborg. Tevens behouden wij ons het recht voor, wijzigingen aan te brengen in materialen en afwerking, zonder dat een en ander afbreuk doet aan de kwaliteit, waarde en bruikbaarheid van de woning.

Onderwerp

woning type A1a
Mozartstraat, kavel 32 / Huisnummer 1N

Project

Herontwikkeling Lindehof
Brunssum

Datum: 12-12-2024

Schaal: 1 : 100

Opdrachtgever:
RO groep
Wilhelminasingel 58, Maastricht

Projectnummer: 22026

Projectfase: Technisch Ontwerp

Tekeningnummer: VT-K_32

Formaat: A4

AAA ARCHITECTENZ AAK.
Wilhelminaplein 25 6411 KW Heerlen
+31 45 700 9714
info@architectenzaak.eu

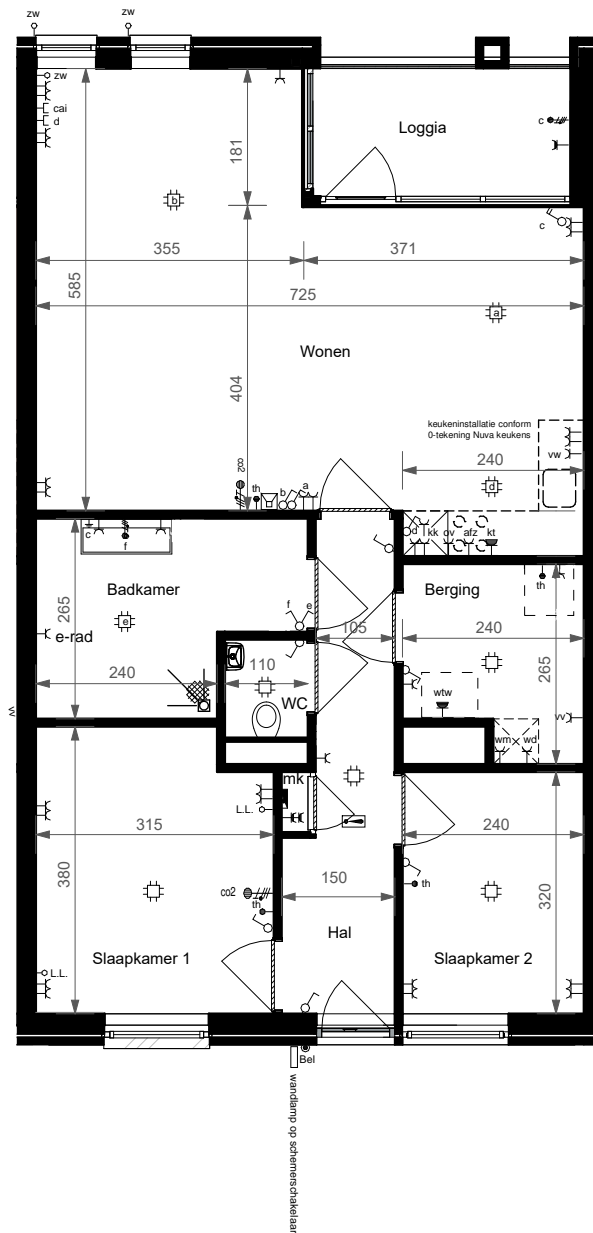

Deze verkooptekening is nauwkeurig en met zorg samengesteld aan de hand van gegevens en tekeningen, verstrekt door nutsbedrijven, gemeentelijke diensten, architect, constructeur en adviseurs van het plan. Desondanks moeten wij een voorbehoud maken ten aanzien van geringe architectonische, bouwtechnische en constructieve wijzigingen, alsmede eventuele afwijkingen die voort kunnen komen uit nadere eisen en wensen van overheden, nutsbedrijven of vanuit Woningborg. Tevens behouden wij ons het recht voor, wijzigingen aan te brengen in materialen en afwerking, zonder dat een en ander afbreuk doet aan de kwaliteit, waarde en bruikbaarheid van de woning.



alle maten zijn circa maten en afgerond op hele cm, door de afronding naar boven of beneden kan er een maatverschil optreden; hieraan kunnen geen rechten worden ontleend. Installaties en hwa's zijn indicatief aangegeven

Onderwerp

woning type A1b
Mozartstraat, kavel 33 / Huisnummer 1M

Datum: 12-12-2024

Schaal: 1 : 100

Project

Herontwikkeling Lindehof
Brunssum

Opdrachtgever:
RO groep
Wilhelminasingel 58, Maastricht

Projectnummer: 22026

Projectfase: Technisch Ontwerp

Tekeningnummer: VT-K_33

Formaat: A4

AAA ARCHITECTENZ AAK.
Wilhelminaplein 25 6411 KW Heerlen
+31 45 700 9714
info@architectenzaak.eu

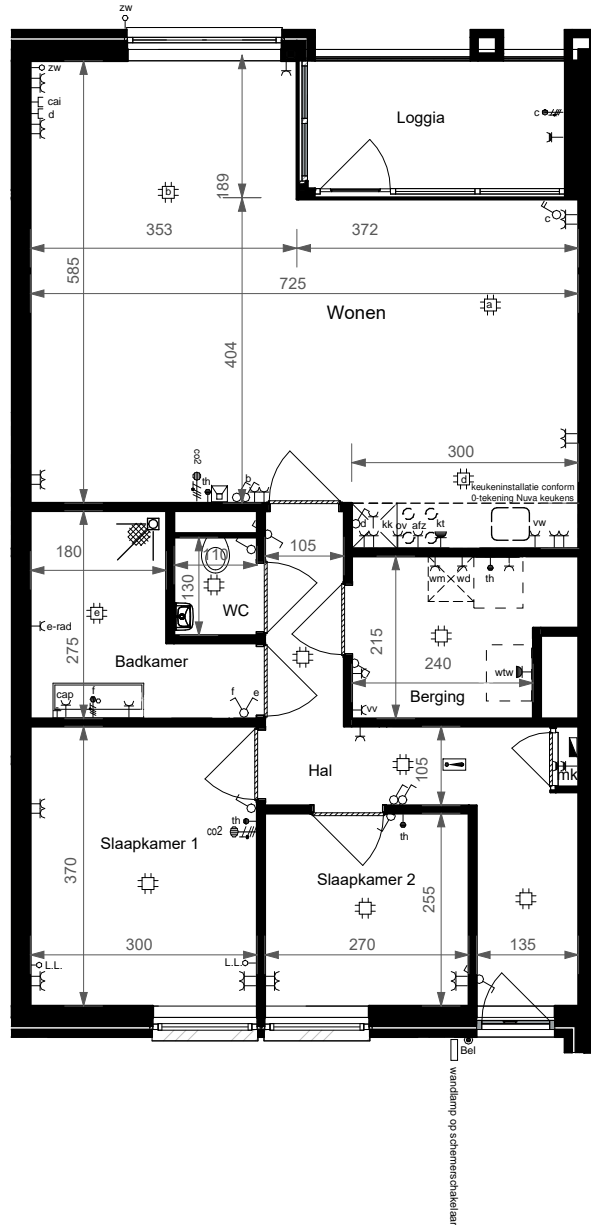

alle maten zijn circa maten en afgerond op hele cm, door de afronding naar boven of beneden kan er een maatverschil optreden; hieraan kunnen geen rechten worden ontleend.
Installaties en hwa's zijn indicatief aangegeven

Deze verkooptekening is nauwkeurig en met zorg samengesteld aan de hand van gegevens en tekeningen, verstrekt door nutsbedrijven, gemeentelijke diensten, architect, constructeur en adviseurs van het plan. Desondanks moeten wij een voorbehoud maken ten aanzien van geringe architectonische, bouwtechnische en constructieve wijzigingen, alsmede eventuele afwijkingen die voort kunnen komen uit nadere eisen en wensen van overheden, nutsbedrijven of vanuit Woningborg. Tevens behouden wij ons het recht voor, wijzigingen aan te brengen in materialen en afwerking, zonder dat een en ander afbreuk doet aan de kwaliteit, waarde en bruikbaarheid van de woning.

Onderwerp

woning type A2
Mozartstraat, kavel 34 / Huisnummer 1L

Project

Herontwikkeling Lindehof
Brunssum

Datum: 03-12-2024

Schaal: 1 : 100

Oprichtgever:
RO groep
Wilhelminasingel 58, Maastricht

Projectnummer: 22026

Projectfase: Technisch Ontwerp

Tekeningnummer: VT-K_34

Formaat: A4

AAA ARCHITECTENZ AAK.
Wilhelminaplein 25 6411 KW Heerlen
+31 45 700 9714
info@architectenzaak.eu

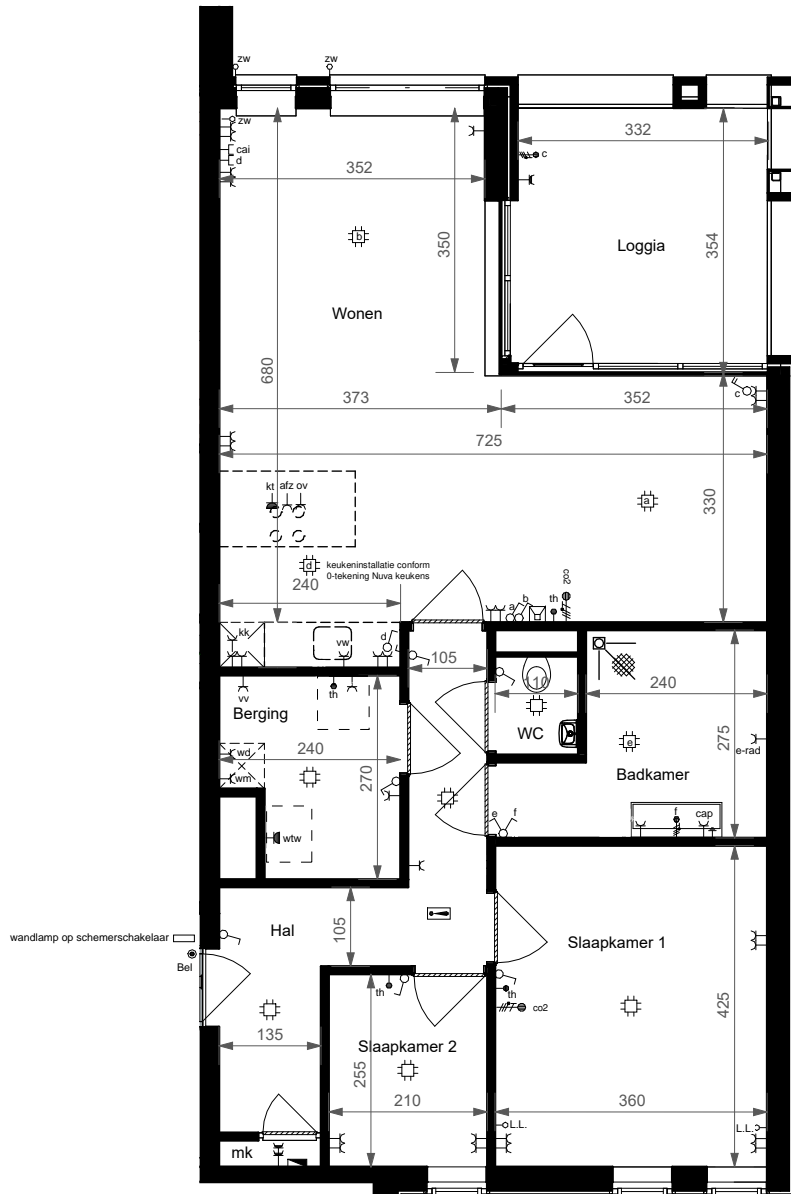

alle maten zijn circa maten en afgerond op hele cm, door de afronding naar boven of beneden kan er een maatverschil optreden; hieraan kunnen geen rechten worden ontleend.
Installaties en hwa's zijn indicatief aangegeven

Deze verkooptekening is nauwkeurig en met zorg samengesteld aan de hand van gegevens en tekeningen, verstrekt door nutsbedrijven, gemeentelijke diensten, architect, constructeur en adviseurs van het plan. Desondanks moeten wij een voorbehoud maken ten aanzien van geringe architectonische, bouwtechnische en constructieve wijzigingen, alsmede eventuele afwijkingen die voort kunnen komen uit nadere eisen en wensen van overheden, nutsbedrijven of vanuit Woningborg. Tevens behouden wij ons het recht voor, wijzigingen aan te brengen in materialen en afwerking, zonder dat een en ander afbreuk doet aan de kwaliteit, waarde en bruikbaarheid van de woning.

Onderwerp

woning type B2
Mozartstraat, kavel 35 / Huisnummer 1K

Datum: 12-12-2024

Schaal: 1 : 100

Project

Herontwikkeling Lindehof
Brunssum

Opdrachtgever:

RO groep
Wilhelminasingel 58, Maastricht

Projectnummer: 22026

Projectfase: Technisch Ontwerp

Tekeningnummer: VT-K_35

Formaat: A4

AAA ARCHITECTENZ AAK.
Wilhelminaplein 25 6411 KW Heerlen
+31 45 700 9714
info@architectenzaak.eu

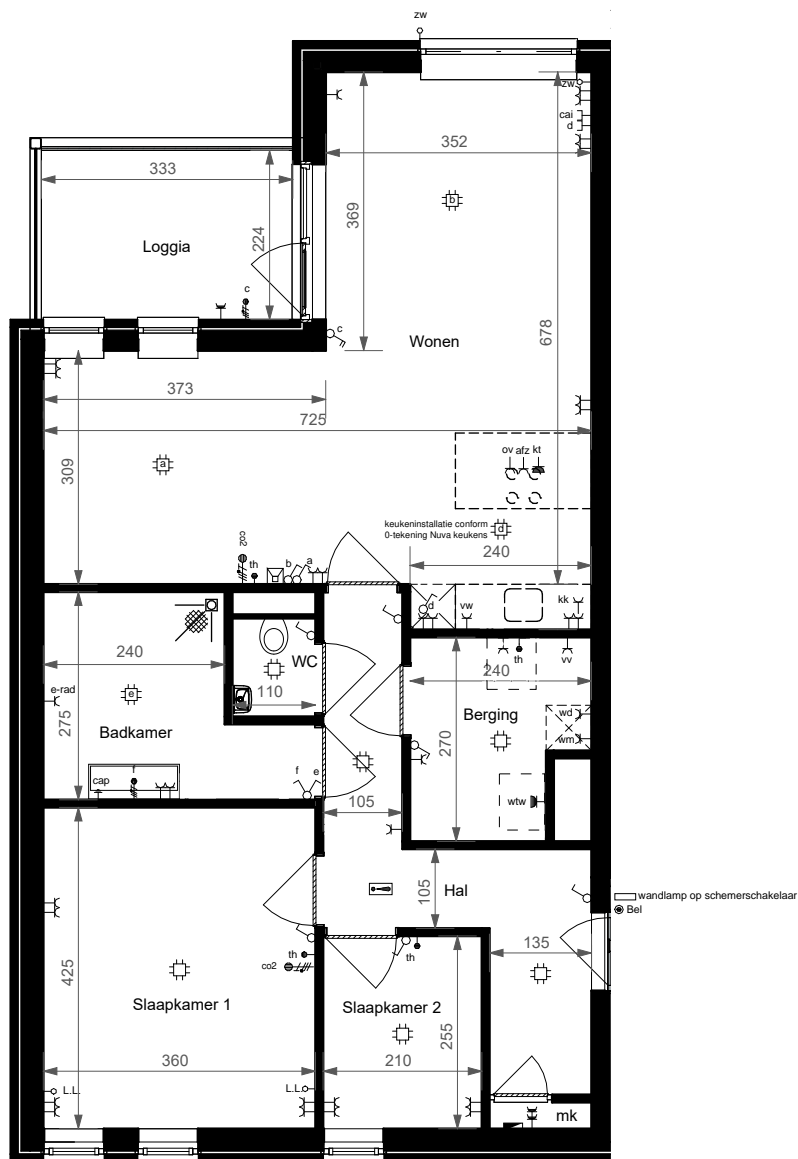

Deze verkooptekening is nauwkeurig en met zorg samengesteld aan de hand van gegevens en tekeningen, verstrekt door nutsbedrijven, gemeentelijke diensten, architect, constructeur en adviseurs van het plan. Desondanks moeten wij een voorbehoud maken ten aanzien van geringe architectonische, bouwtechnische en constructieve wijzigingen, alsmede eventuele afwijkingen die voort kunnen komen uit nadere eisen en wensen van overheden, nutsbedrijven of vanuit Woningborg. Tevens behouden wij ons het recht voor, wijzigingen aan te brengen in materialen en afwerking, zonder dat een en ander afbreuk doet aan de kwaliteit, waarde en bruikbaarheid van de woning.

alle maten zijn circa maten en afgerond op hele cm, door de afronding naar boven of beneden kan er een maatverschil optreden; hieraan kunnen geen rechten worden ontleend. Installaties en hwa's zijn indicatief aangegeven

Onderwerp

woning type B3
Mozartstraat, kavel 36 / Huisnummer 1W

Datum: 12-12-2024

Schaal: 1 : 100

Project

Herontwikkeling Lindehof
Brunssum

Opdrachtgever:
RO groep
Wilhelminasingel 58, Maastricht

Projectnummer: 22026

Projectfase: Technisch Ontwerp

Tekeningnummer: VT-K_36

Formaat: A4

AAA ARCHITECTENZ AAK.
Wilhelminaplein 25 6411 KW Heerlen
+31 45 700 9714
info@architectenzaak.eu

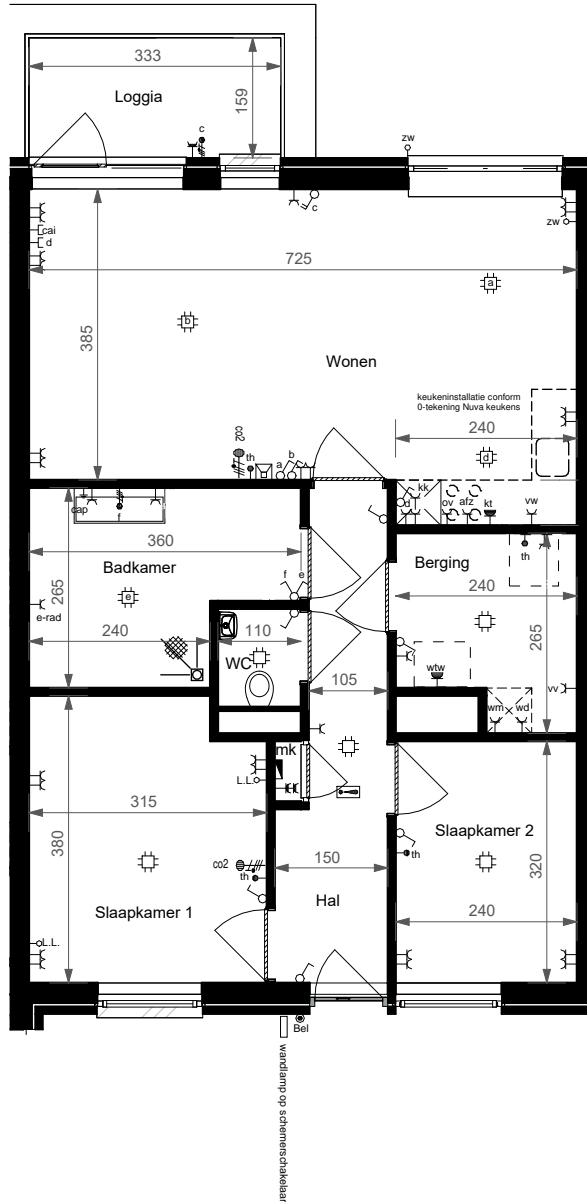

Deze verkooptekening is nauwkeurig en met zorg samengesteld aan de hand van gegevens en tekeningen, verstrekt door nutsbedrijven, gemeentelijke diensten, architect, constructeur en adviseurs van het plan. Desondanks moeten wij een voorbehoud maken ten aanzien van geringe architectonische, bouwtechnische en constructieve wijzigingen, alsmede eventuele afwijkingen die voort kunnen komen uit nadere eisen en wensen van overheden, nutsbedrijven of vanuit Woningborg. Tevens behouden wij ons het recht voor, wijzigingen aan te brengen in materialen en afwerking, zonder dat een en ander afbreuk doet aan de kwaliteit, waarde en bruikbaarheid van de woning.

alle maten zijn circa maten en afgerond op hele cm, door de afronding naar boven of beneden kan er een maatverschil optreden; hieraan kunnen geen rechten worden ontleend.
Installaties en hwa's zijn indicatief aangegeven

Onderwerp

woning type A3a
Mozartstraat, kavel 37 / Huisnummer 1V

Datum: 12-12-2024

Schaal: 1 : 100

Project

Herontwikkeling Lindehof
Brunssum

Opdrachtgever:

RO groep
Wilhelminasingel 58, Maastricht

Projectnummer: 22026

Projectfase: Technisch Ontwerp

Tekeningnummer: VT-K_37

Formaat: A4

AAA ARCHITECTENZ AAK.
Wilhelminaplein 25 6411 KW Heerlen
+31 45 700 9714
info@architectenzaak.eu

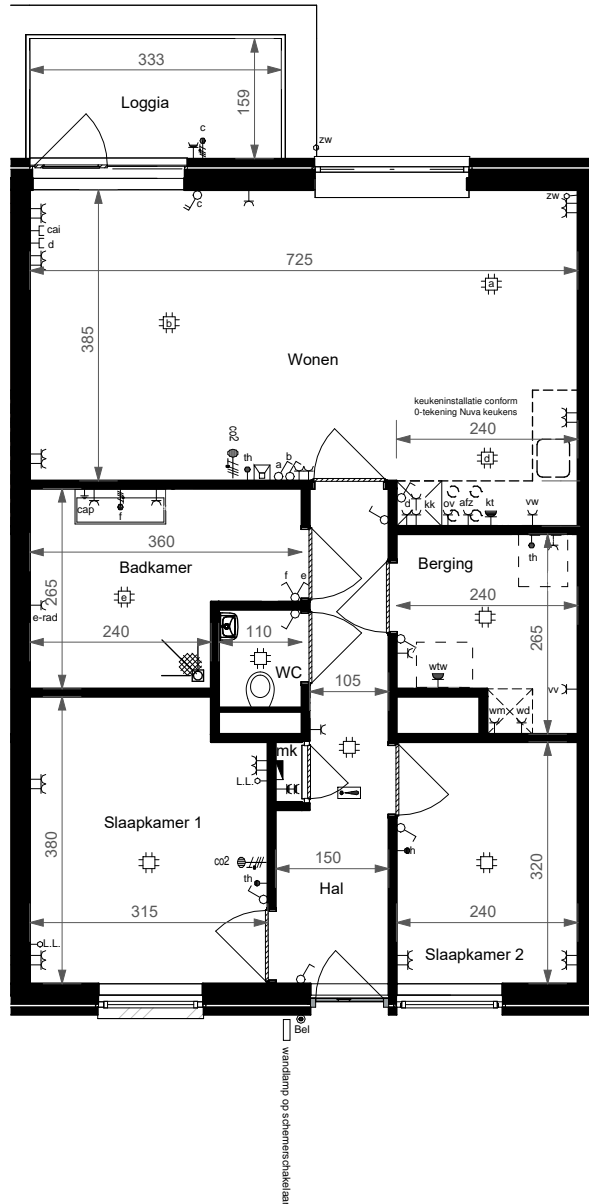

alle maten zijn circa maten en afgerond op hele cm, door de afronding naar boven of beneden kan er een maatverschil optreden; hieraan kunnen geen rechten worden ontleend.
Installaties en hwa's zijn indicatief aangegeven

Deze verkooptekening is nauwkeurig en met zorg samengesteld aan de hand van gegevens en tekeningen, verstrekt door nutsbedrijven, gemeentelijke diensten, architect, constructeur en adviseurs van het plan. Desondanks moeten wij een voorbehoud maken ten aanzien van geringe architectonische, bouwtechnische en constructieve wijzigingen, alsmede eventuele afwijkingen die voort kunnen komen uit nadere eisen en wensen van overheden, nutsbedrijven of vanuit Woningborg. Tevens behouden wij ons het recht voor, wijzigingen aan te brengen in materialen en afwerking, zonder dat een en ander afbreuk doet aan de kwaliteit, waarde en bruikbaarheid van de woning.

Onderwerp

woning type A3b
Mozartstraat, kavel 38 / Huisnummer 1T

Project

Herontwikkeling Lindehof
Brunssum

Datum: 12-12-2024

Schaal: 1 : 100

Opdrachtgever:

RO groep
Wilhelminasingel 58, Maastricht

Projectnummer: 22026

Projectfase: Technisch Ontwerp

Tekeningnummer: VT-K_38

Formaat: A4

AAA ARCHITECTENZ AAK.
Wilhelminaplein 25 6411 KW Heerlen
+31 45 700 9714
info@architectenzaak.eu

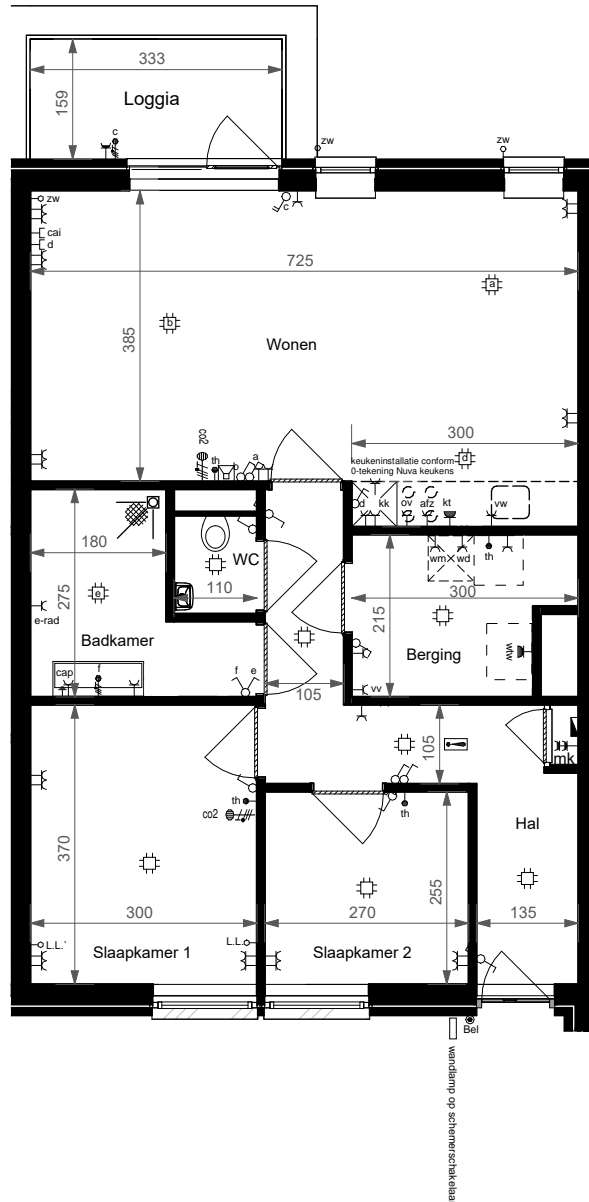

alle maten zijn circa maten en afgerond op hele cm, door de afronding naar boven of beneden kan er een maatverschil optreden; hieraan kunnen geen rechten worden ontleend.
Installaties en hwa's zijn indicatief aangegeven

Deze verkooptekening is nauwkeurig en met zorg samengesteld aan de hand van gegevens en tekeningen, verstrekt door nutsbedrijven, gemeentelijke diensten, architect, constructeur en adviseurs van het plan. Desondanks moeten wij een voorbehoud maken ten aanzien van geringe architectonische, bouwtechnische en constructieve wijzigingen, alsmede eventuele afwijkingen die voort kunnen komen uit nadere eisen en wensen van overheden, nutsbedrijven of vanuit Woningborg. Tevens behouden wij ons het recht voor, wijzigingen aan te brengen in materialen en afwerking, zonder dat een en ander afbreuk doet aan de kwaliteit, waarde en bruikbaarheid van de woning.

Onderwerp

woning type A4
Mozartstraat, kavel 39 / Huisnummer 1S

Datum: 12-12-2024

Schaal: 1 : 100

Project

Herontwikkeling Lindehof
Brunssum

Opdrachtgever:
RO groep
Wilhelminasingel 58, Maastricht

Projectnummer: 22026

Projectfase: Technisch Ontwerp

Tekeningnummer: VT-K_39

Formaat: A4

AAA ARCHITECTENZ AAK.
Wilhelminaplein 25 6411 KW Heerlen
+31 45 700 9714
info@architectenzaak.eu

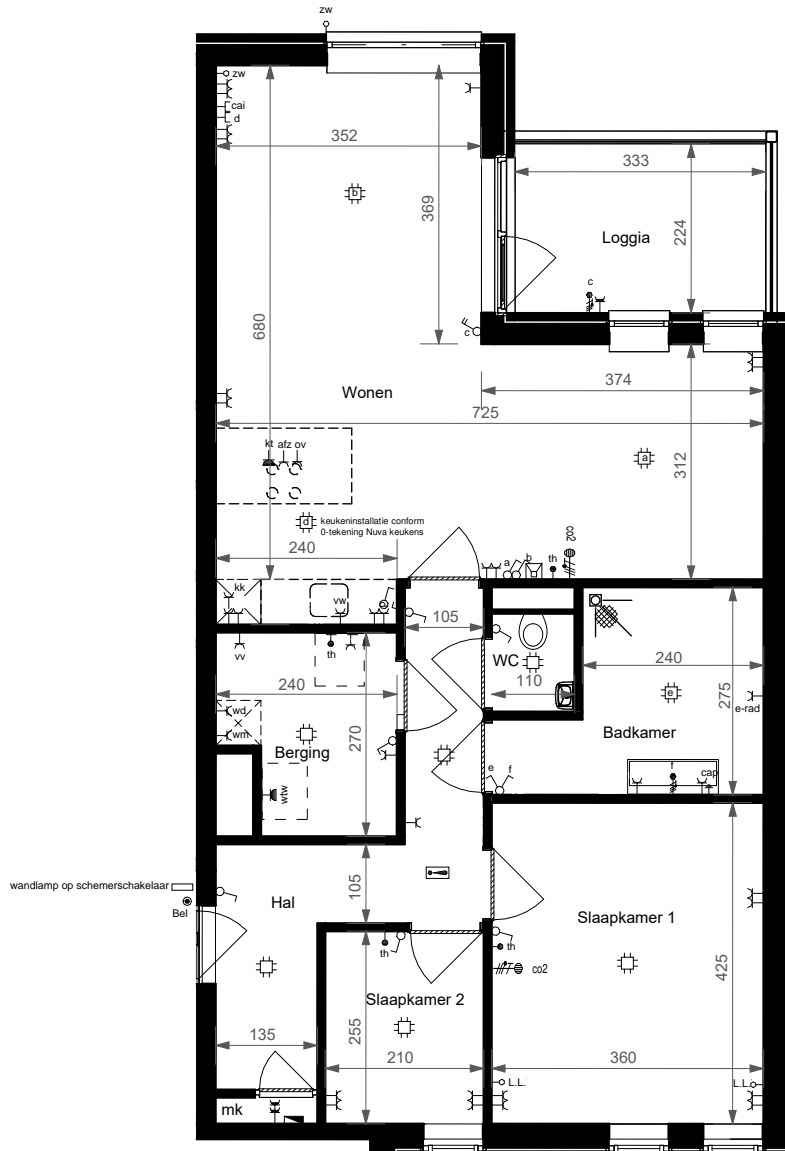

alle maten zijn circa maten en afgerond op hele cm, door de afronding naar boven of beneden kan er een maatverschil optreden; hieraan kunnen geen rechten worden ontleend.
Installaties en hwa's zijn indicatief aangegeven

Deze verkooptekening is nauwkeurig en met zorg samengesteld aan de hand van gegevens en tekeningen, verstrekt door nutsbedrijven, gemeentelijke diensten, architect, constructeur en adviseurs van het plan. Desondanks moeten wij een voorbehoud maken ten aanzien van geringe architectonische, bouwtechnische en constructieve wijzigingen, alsmede eventuele afwijkingen die voort kunnen komen uit nadere eisen en wensen van overheden, nutsbedrijven of vanuit Woningborg. Tevens behouden wij ons het recht voor, wijzigingen aan te brengen in materialen en afwerking, zonder dat een ander afbreuk doet aan de kwaliteit, waarde en bruikbaarheid van de woning.

Onderwerp

woning type B4
Mozartstraat, kavel 40 / Huisnummer 1R

Project

Herontwikkeling Lindehof
Brunssum

Datum: 12-12-2024

Schaal: 1 : 100

Opdrachtgever:
RO groep
Wilhelminasingel 58, Maastricht

Projectnummer: 22026

Projectfase: Technisch Ontwerp

Tekeningnummer: VT-K_40

Formaat: A4

AAA ARCHITECTENZ AAK.
Wilhelminaplein 25 6411 KW Heerlen
+31 45 700 9714
info@architectenzaak.eu

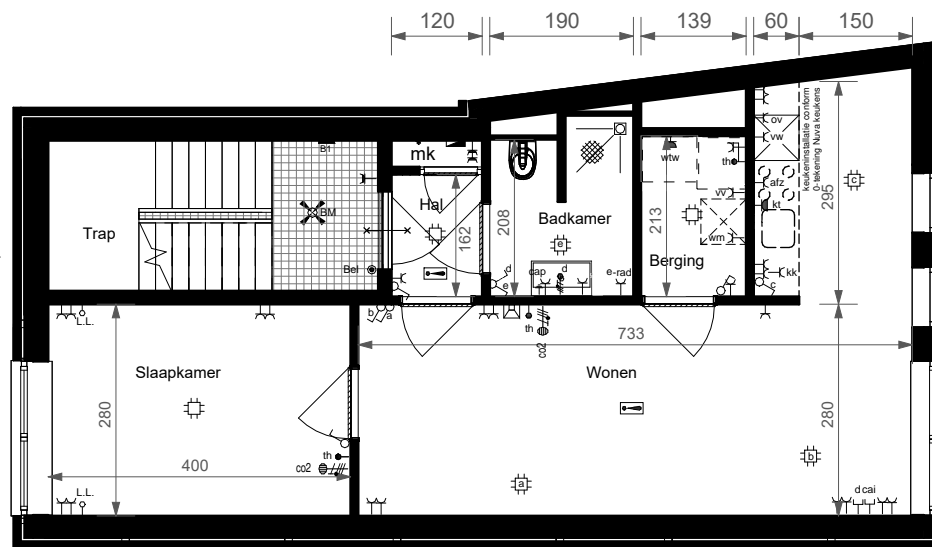

alle maten zijn circa maten en afgerond op hele cm, door de afronding naar boven of beneden kan er een maatverschil optreden; hieraan kunnen geen rechten worden ontleend.
Installaties en hwa's zijn indicatief aangegeven

Deze verkooptekening is nauwkeurig en met zorg samengesteld aan de hand van gegevens en tekeningen, verstrekt door nutsbedrijven, gemeentelijke diensten, architect, constructeur en adviseurs van het plan. Desondanks moeten wij een voorbehoud maken ten aanzien van geringe architectonische, bouwtechnische en constructieve wijzigingen, alsmede eventuele afwijkingen die voort kunnen komen uit nadere eisen en wensen van overheden, nutsbedrijven of vanuit Woningborg. Tevens behouden wij ons het recht voor, wijzigingen aan te brengen in materialen en afwerking, zonder dat een en ander afbreuk doet aan de kwaliteit, waarde en bruikbaarheid van de woning.

Onderwerp

woning type D
Lindestraat, kavel 79 / Huisnummer 1N

Project

Herontwikkeling Lindehof
Brunssum

Datum: 12-12-2024

Schaal: 1 : 100

Opdrachtgever:

RO groep
Wilhelminasingel 58, Maastricht

Projectnummer: 22026

Projectfase: Technisch Ontwerp

Tekeningnummer: VT-K_79

Formaat: A4

AAA ARCHITECTENZ AAK.
Wilhelminaplein 25 6411 KW Heerlen
+31 45 700 9714
info@architectenzaak.eu

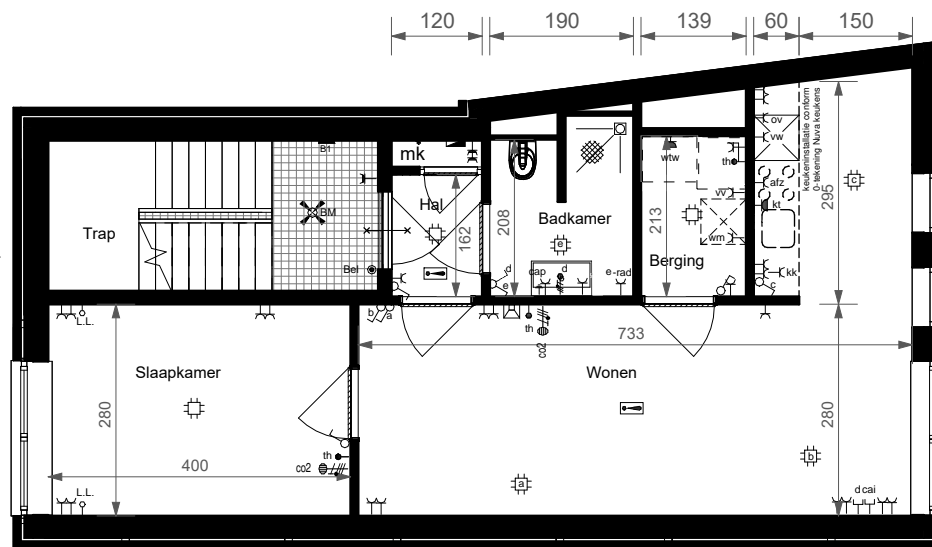

alle maten zijn circa maten en afgerond op hele cm, door de afronding naar boven of beneden kan er een maatverschil optreden; hieraan kunnen geen rechten worden ontleend.
Installaties en hwa's zijn indicatief aangegeven

Deze verkooptekening is nauwkeurig en met zorg samengesteld aan de hand van gegevens en tekeningen, verstrekt door nutsbedrijven, gemeentelijke diensten, architect, constructeur en adviseurs van het plan. Desondanks moeten wij een voorbehoud maken ten aanzien van geringe architectonische, bouwtechnische en constructieve wijzigingen, alsmede eventuele afwijkingen die voort kunnen komen uit nadere eisen en wensen van overheden, nutsbedrijven of vanuit Woningborg. Tevens behouden wij ons het recht voor, wijzigingen aan te brengen in materialen en afwerking, zonder dat een en ander afbreuk doet aan de kwaliteit, waarde en bruikbaarheid van de woning.

Onderwerp

woning type D
Lindestraat, kavel 80 / Huisnummer 1P

Datum: 12-12-2024

Schaal: 1 : 100

Project

Herontwikkeling Lindehof
Brunssum

Opdrachtgever:

RO groep
Wilhelminasingel 58, Maastricht

Projectnummer: 22026

Projectfase: Technisch Ontwerp

AAA ARCHITECTENZ AAK.
Wilhelminaplein 25 6411 KW Heerlen
+31 45 700 9714
info@architectenzaak.eu

Tekeningnummer: VT-K_80

Formaat: A4

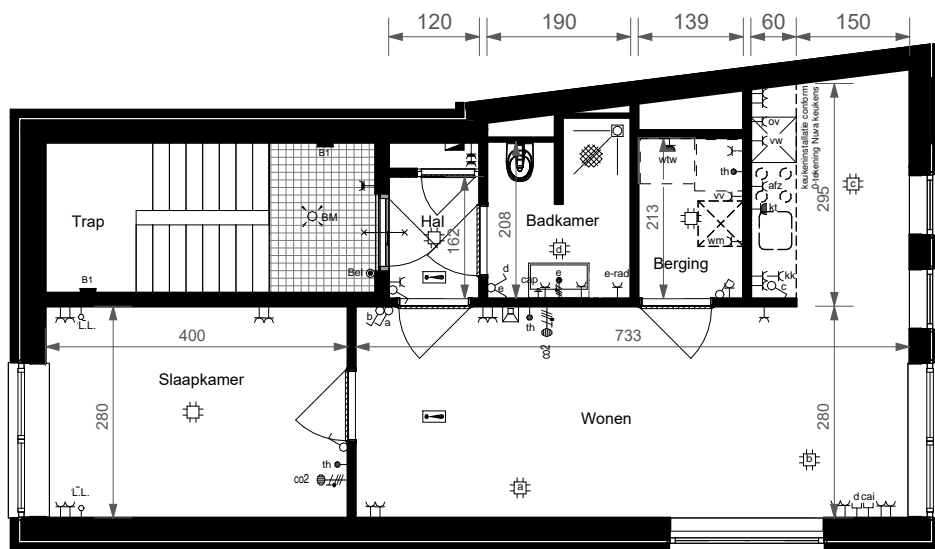

alle maten zijn circa maten en afgerond op hele cm, door de afronding naar boven of beneden kan er een maatverschil optreden; hieraan kunnen geen rechten worden ontleend.
Installaties en hwa's zijn indicatief aangegeven

Deze verkooptekening is nauwkeurig en met zorg samengesteld aan de hand van gegevens en tekeningen, verstrekt door nutsbedrijven, gemeentelijke diensten, architect, constructeur en adviseurs van het plan. Desondanks moeten wij een voorbehoud maken ten aanzien van geringe architectonische, bouwtechnische en constructieve wijzigingen, alsmede eventuele afwijkingen die voort kunnen komen uit nadere eisen en wensen van overheden, nutsbedrijven of vanuit Woningborg. Tevens behouden wij ons het recht voor, wijzigingen aan te brengen in materialen en afwerking, zonder dat een en ander afbreuk doet aan de kwaliteit, waarde en bruikbaarheid van de woning.

Onderwerp

woning type D
Lindestraat, kavel 81 / Huisnummer 1R

Project

Herontwikkeling Lindehof
Brunssum

Datum: 12-12-2024

Schaal: 1 : 100

Opdrachtgever:

RO groep
Wilhelminasingel 58, Maastricht

Projectnummer: 22026

Projectfase: Technisch Ontwerp

Tekeningnummer: VT-K_81

Formaat: A4

AAA ARCHITECTENZ AAK.
Wilhelminaplein 25 6411 KW Heerlen
+31 45 700 9714
info@architectenzaak.eu