

Mozartstraat

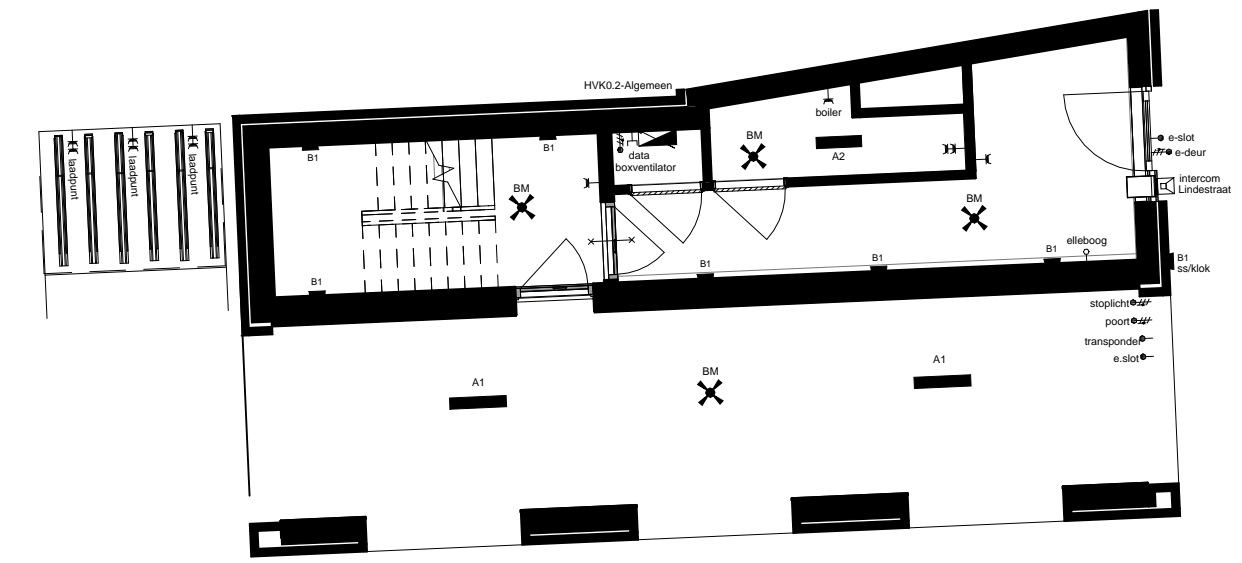

Lindestraat

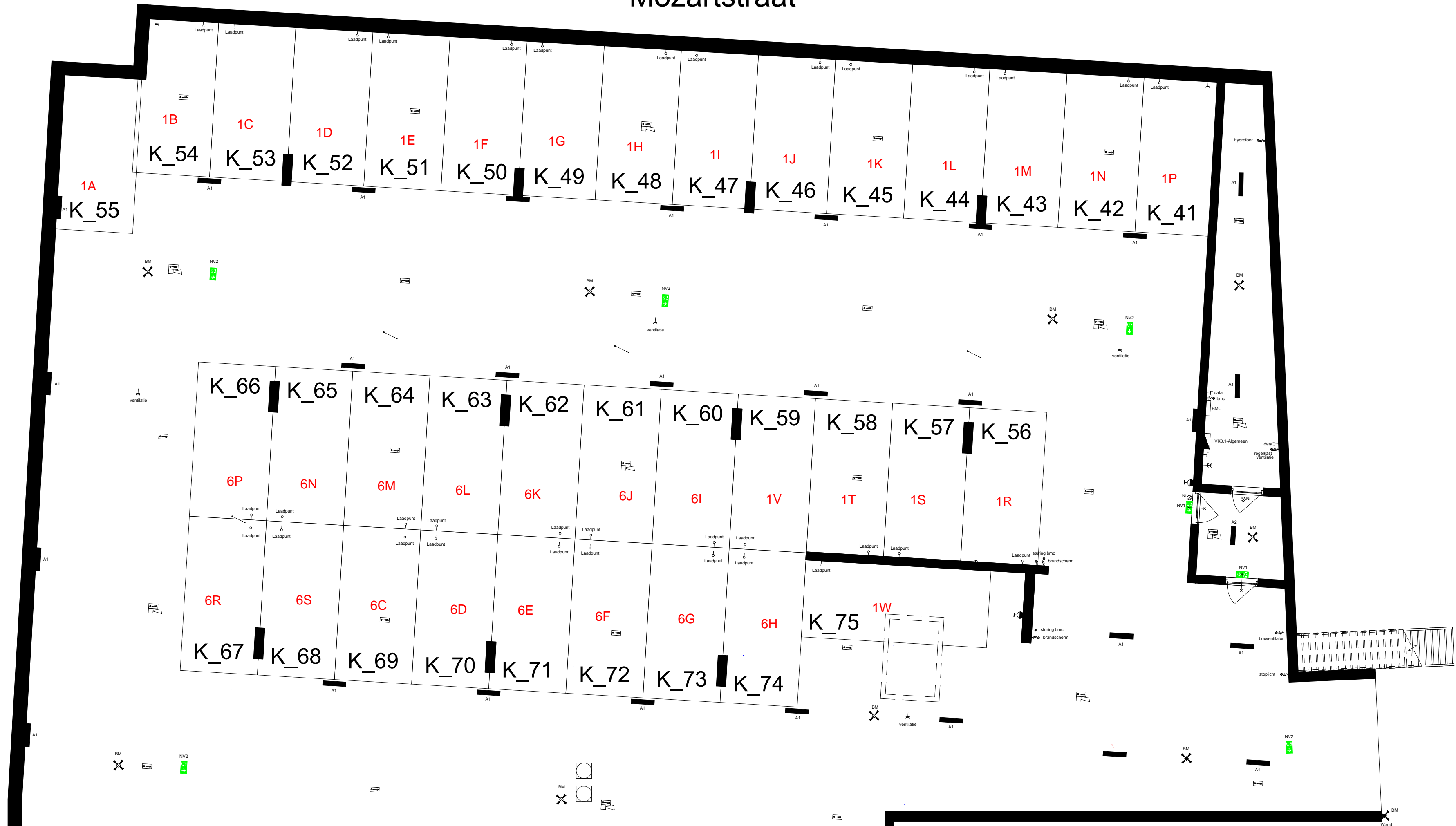

Lindeplein

Deze verkooptekening is nauwkeurig en met zorg samengesteld aan de hand van gegevens en tekeningen, verstrekt door nutsbedrijven, gemeentelijke diensten, architect, constructeur en adviseurs van het plan. Desondanks moeten wij een voorbehoud maken ten aanzien van geringe architectonische, bouwtechnische en constructieve wijzigingen, alsmede eventuele afwijkingen die voort kunnen komen uit nadere eisen en wensen van overheden, nutsbedrijven of vanuit Woningborg. Tevens behouden wij ons het recht voor, wijzigingen aan te brengen in materialen en afwerking, zonder dat een en ander afbreuk doet aan de kwaliteit, waarde en bruikbaarheid van de woning.



alle maten zijn circa maten en afgerond op hele cm, door de afronding naar boven of beneden kan er een matverschil optreden; hieraan kunnen geen rechten worden ontleend. Installaties en hwa's zijn indicatief aangegeven

Onderwerp
Verkooptekening begane grond

c	g
b	f
a	e
Datum: 12-12-2024	d
Schaal: 1 : 100	

Project
Herontwikkeling Lindehof
Brunssum

Opdrachtgever: RO groep
Wilhelminasingel 58, Maastricht

Projectnummer: 22026

AAA ARCHITECTENZAAK.
Wilhelminaplein 25 6411 KW Heerlen
+31 45 700 9714
info@architectenzaak.eu

Projectfase: Technisch Ontwerp

Tekeningnummer: VT-1000

Formaat: A1

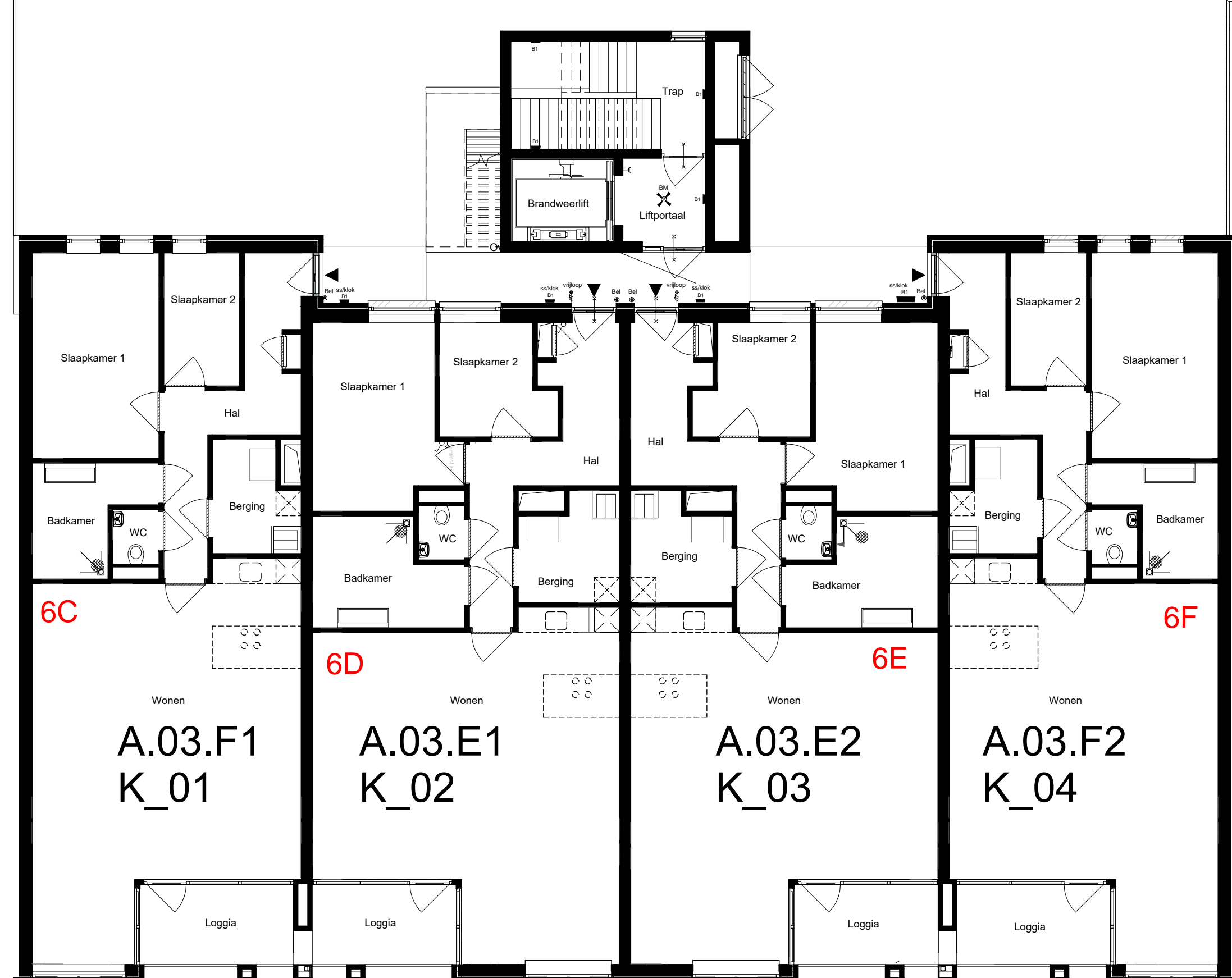
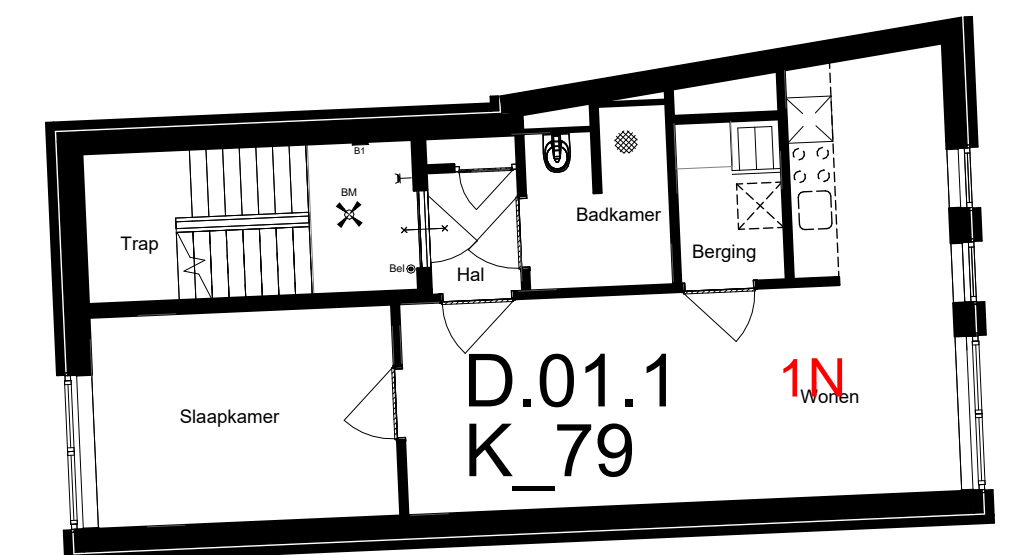
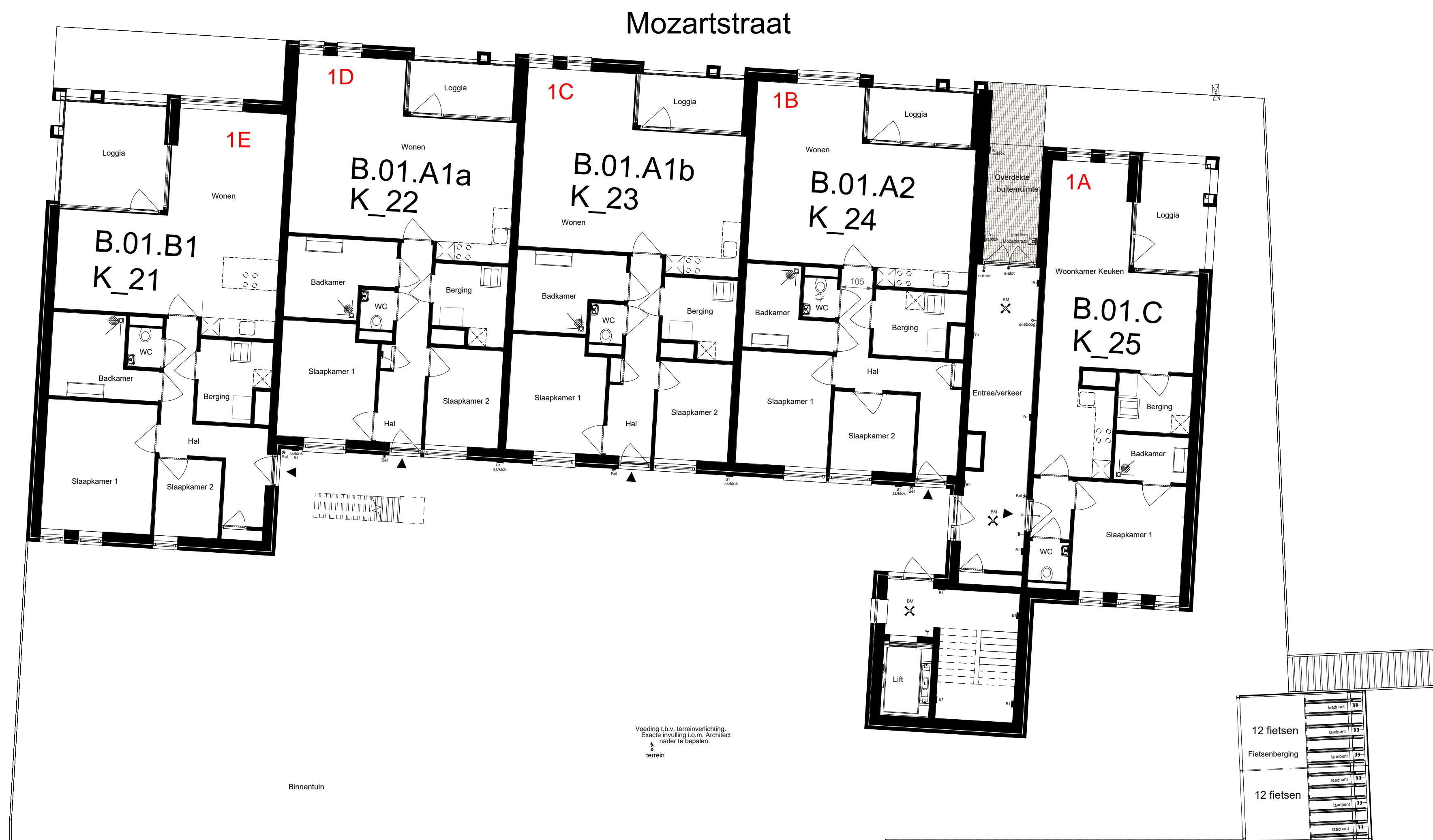

Lindestraat

Deze verkooptekening is nauwkeurig en met zorg samengesteld aan de hand van gegevens en tekeningen, verstrekt door nutsbedrijven, gemeentelijke diensten, architect, constructeur en adviseurs van het plan. Desondanks moeten wij een voorbehoud maken ten aanzien van geringe architectonische, bouwtechnische en constructieve wijzigingen, alsmede eventuele afwijkingen die voort kunnen komen uit radarscans en werken van overheden, nutsbedrijven of vanuit Woningborg. Tevens behouden wij ons het recht voor, wijzigingen aan te brengen in materialen en afwerking, zonder dat een en ander afbreuk doet aan de kwaliteit, waarde en bruikbaarheid van de woning.

HABENU-VD KREEKE
VEELZUIDIG EN BOLW
DEFINITIEF

alle maten zijn circa maten en afgerond op hele cm, door de afronding naar boven of beneden kan er een maatverschil optreden; hieraan kunnen geen rechten worden ontleend.
Installaties en hwa's zijn indicatief aangegeven

Onderwerp	c	g
Verkooptekening 1ste verdieping	b	f
	a	e
	d	d
Datum: 12-12-2024		
Schaal: 1 : 100		
Project		
Herontwikkeling Lindehof Brunssum		
Opdrachtgever: RO groep Wilhelminasingel 58, Maastricht		
Projectnummer: 22026		
Projectfase: Technisch Ontwerp		
Tekeningnummer: VT-1001		
Formaat: A1		

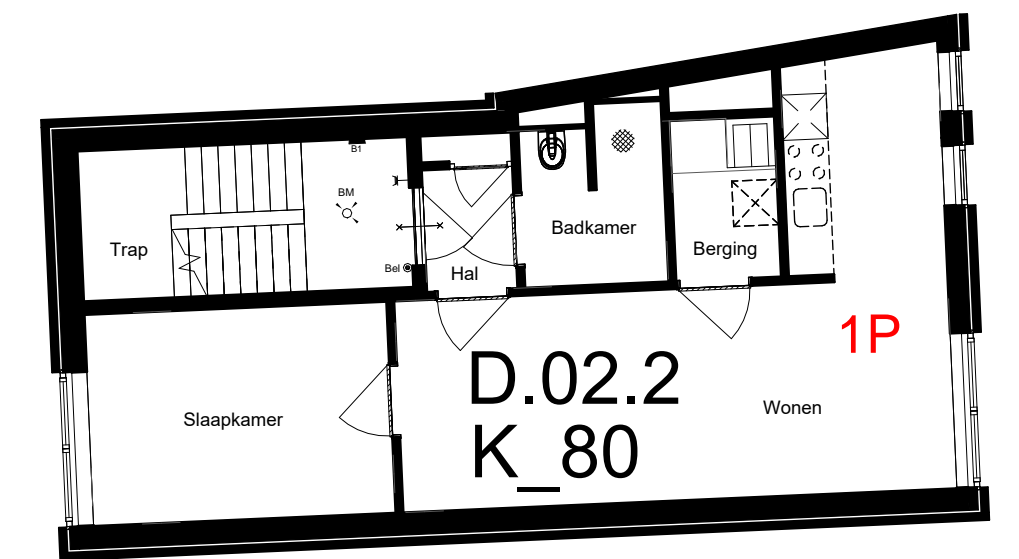
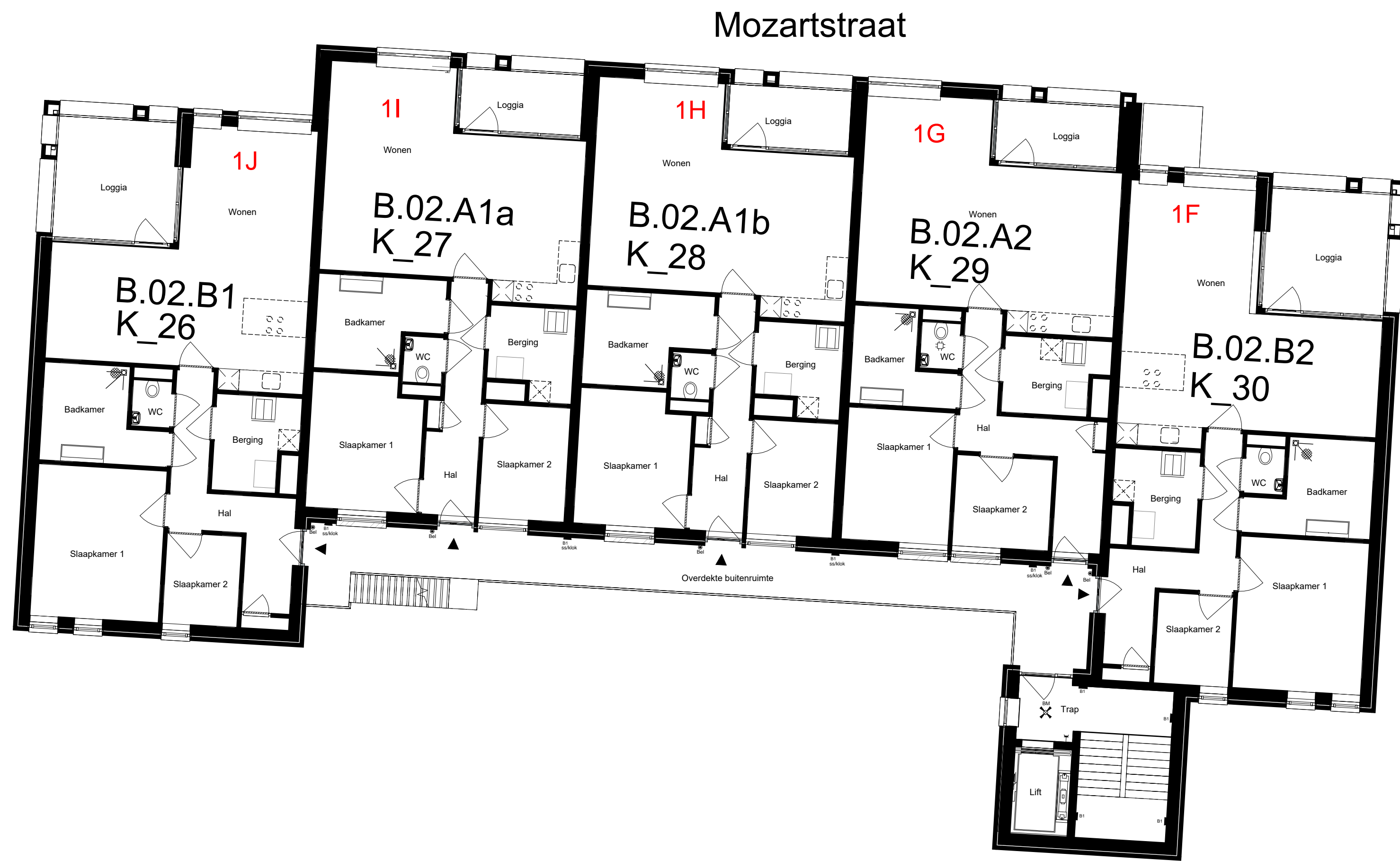

Lindestraat

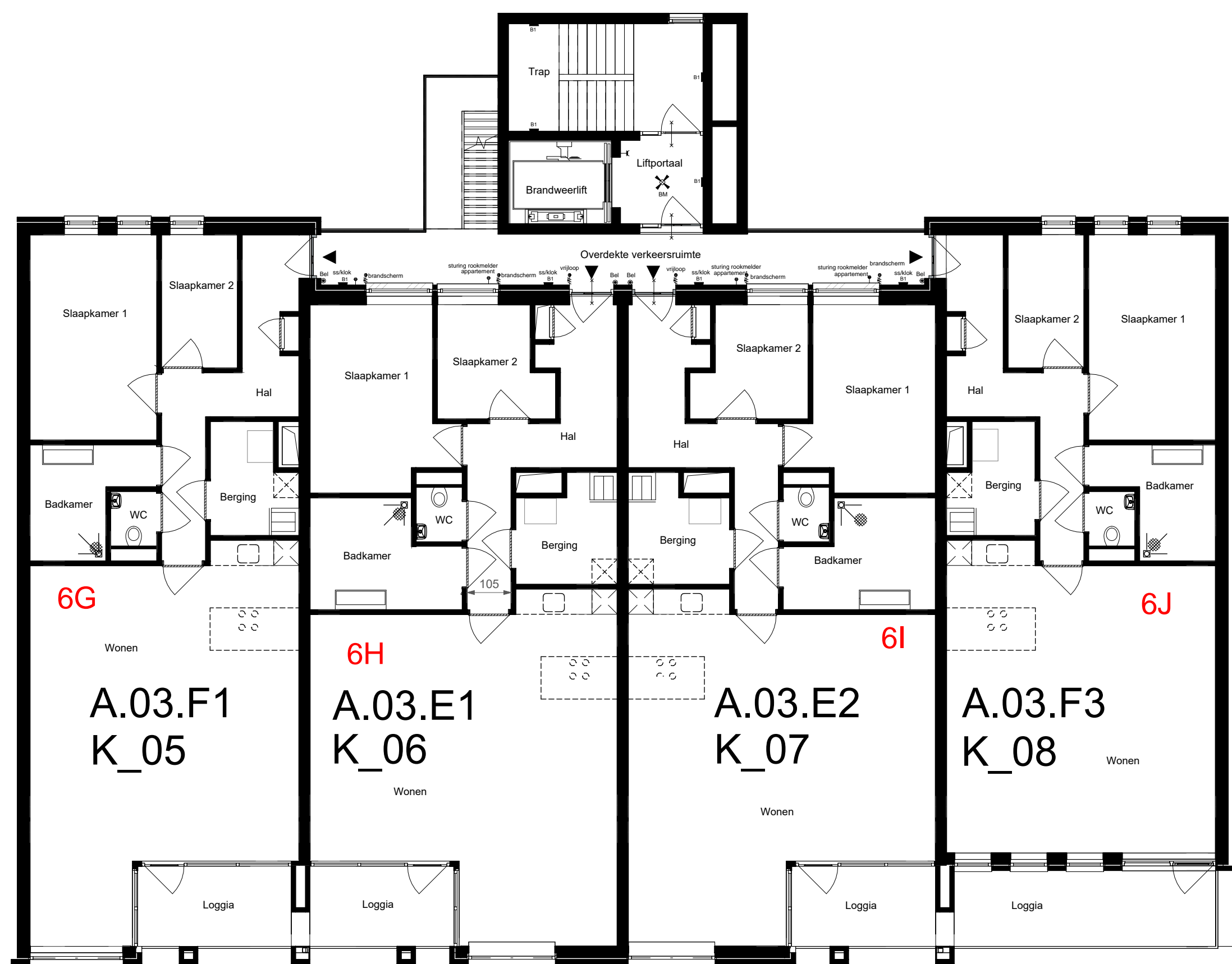

Lindeplein

Deze verkooptekening is nauwkeurig en met zorg samengesteld aan de hand van gegevens en tekeningen, versprekt door nutsbedrijven, gemeentelijke diensten, architect, constructeur en adviseurs van het plan. Desondanks moeten wij een voorbehoud maken ten aanzien van geringe architectonische, bouwkundige en constructieve wijzigingen, alsmede eventuele afwijkingen die voort kunnen komen uit nadere eisen en wensen van overheden, nutsbedrijven of vanuit Woningborg. Tevens behouden wij ons het recht voor, wijzigingen aan te brengen in materialen en afwerking, zonder dat een en ander afbreuk doet aan de kwaliteit, waarde en bruikbaarheid van de woning.



alle maten zijn circa maten en afgerond op hele cm, door de afronding naar boven of beneden kan er een millimeter verschil optreden; hieraan kunnen geen rechten worden ontleend. Insulaties en hwa's zijn indicatief aangegeven.

Onderwerp	c	g
Verkooptekening 2de verdieping	d	f
	a	e
	b	d
Datum: 12-12-2024		
Schaal: 1 : 100		
Project	Opdrachtgever: RO groep	
Herontwikkeling Lindehof	Wilhelminasingel 58, Maastricht	
Brunssum	Projectnummer: 22026	
	Projectfase: Technisch Ontwerp	
	Tekeningnummer: VT-1002	
	Formaat: A1	



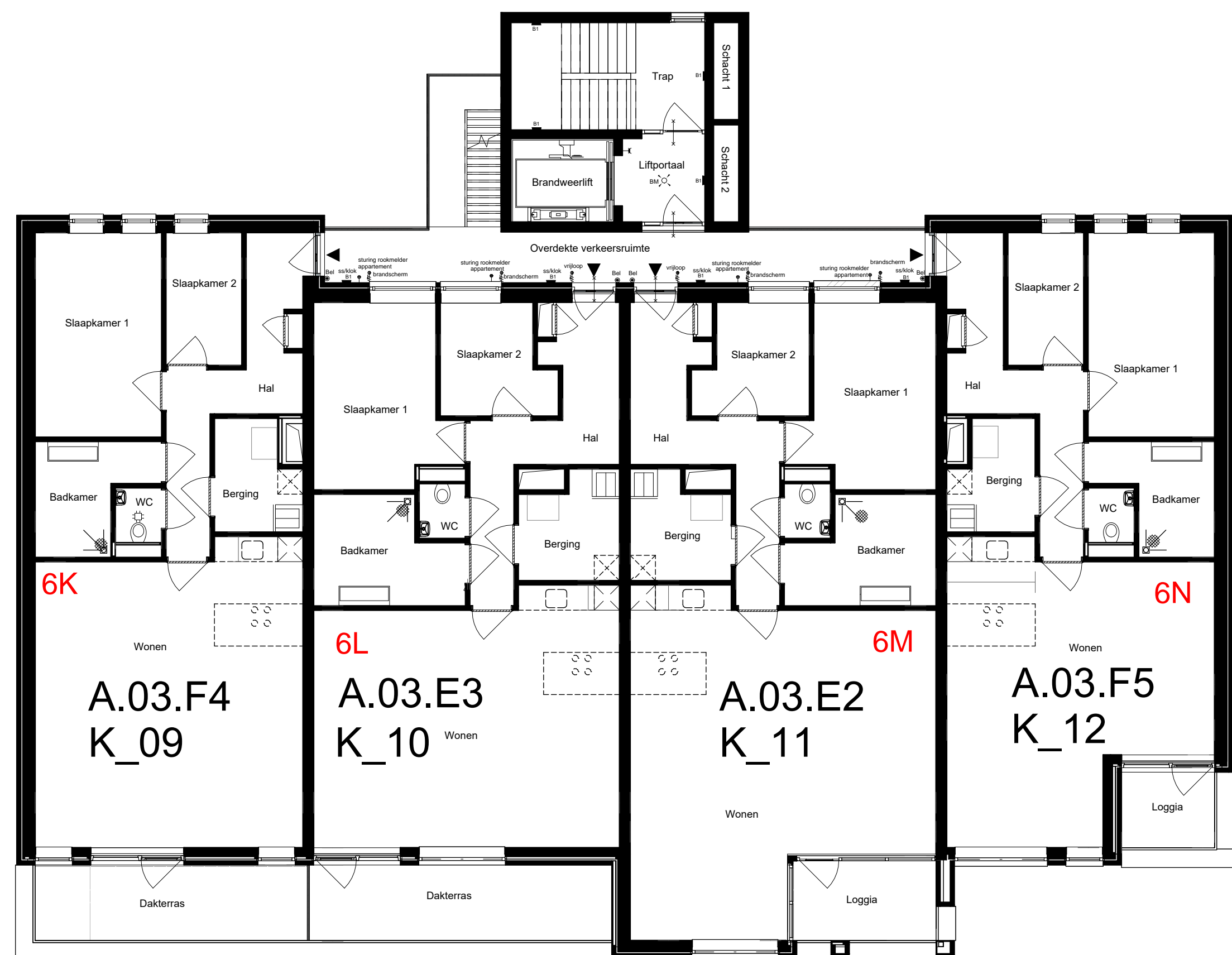
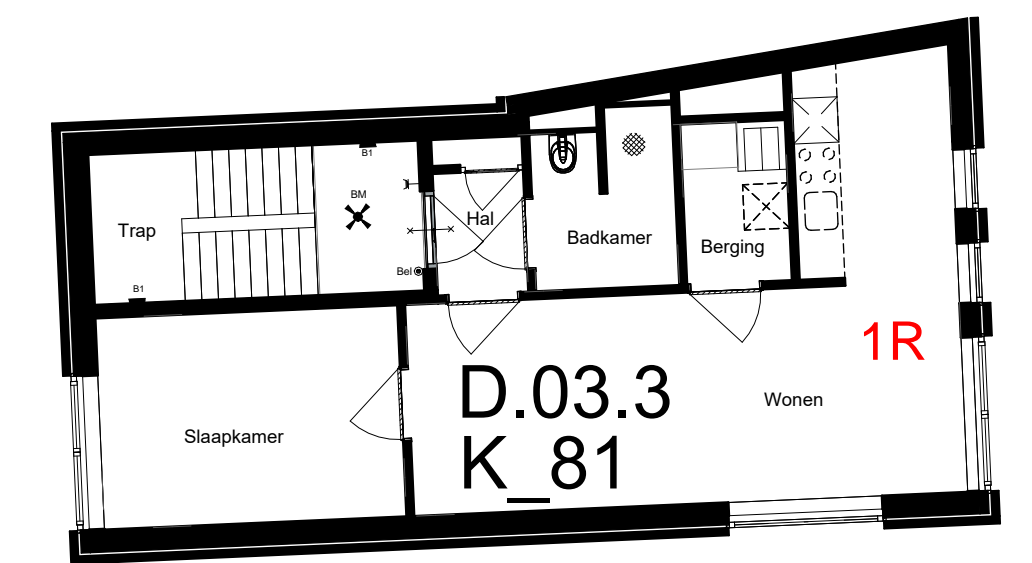
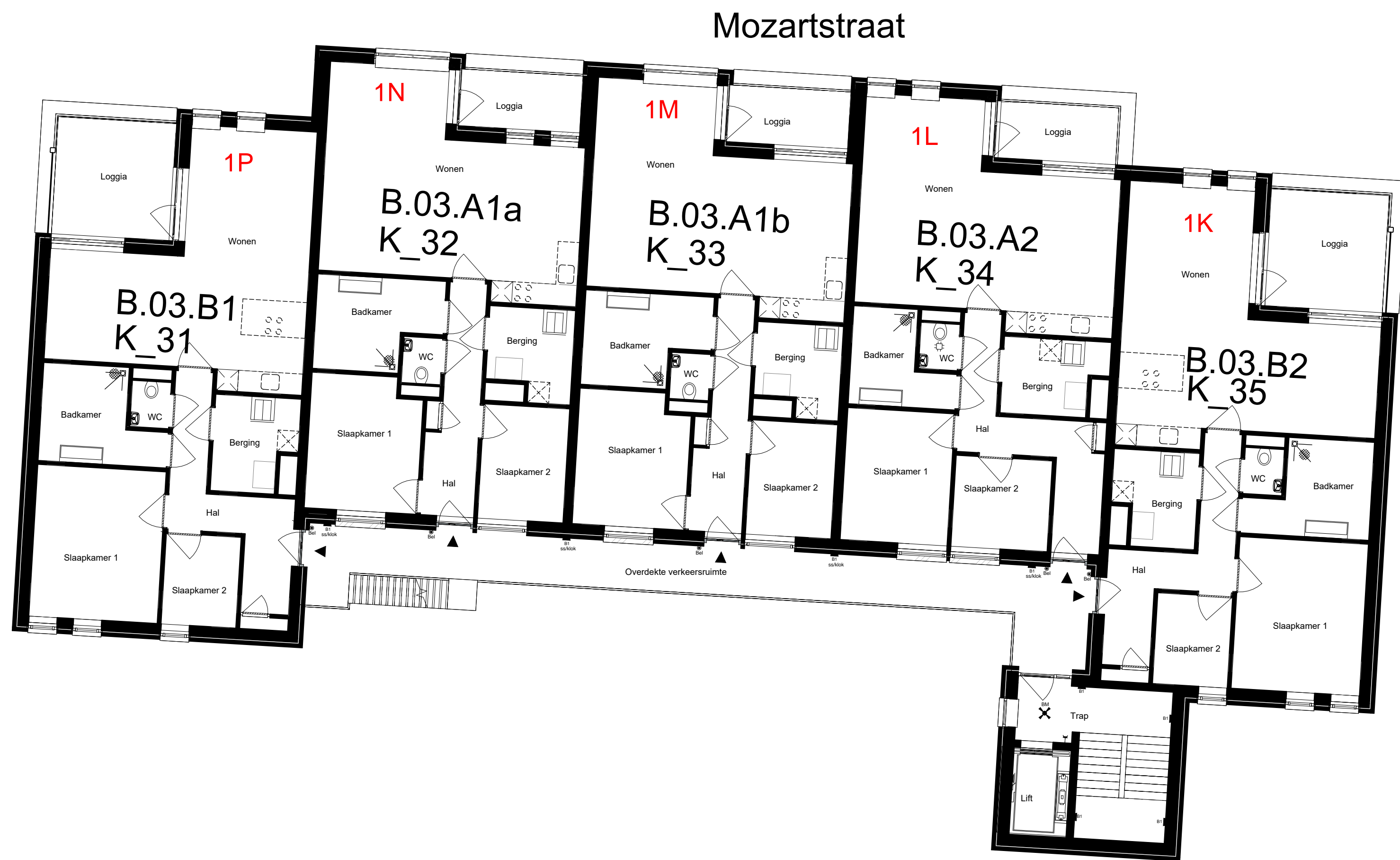

Lindestraat

Lindeplein

Deze verkooptekening is nauwkeurig en met zorg samengesteld aan de hand van gegevens en tekeningen, verstrekt door subbedrijven, gemeentelijke diensten, architect, constructeur en adviseurs van het plan. Desondanks moeten wij een voorbehoud maken ten aanzien van geringe architectonische, bouwtechnische en constructieve wijzigingen, alsmede eventuele afwijkingen die voort kunnen komen uit nadere eisen en wensen van overheden, nutsbedrijven of vanuit Woningborg. Tevens behouden wij ons het recht voor, wijzigingen aan te brengen in materialen en afwerking, zolang dat een en ander afbreuk doet aan de kwaliteit, waarde en bruikbaarheid van de woning.



alle maten zijn circa maten en afgerond op hele cm, door de afronning naar boven of beneden kan er een maatverschil optreden; hieraan kunnen geen rechten worden ontleend; installaties en hwa's zijn indicatief aangegeven

Onderwerp	Verkooptekening 3de verdieping	c	f
Datum:	12-12-2024	b	i
Schaal:	1 : 100	a	e
Opdrachtgever:	RO groep Wilhelminasingel 58, Maastricht	d	
Projectnummer:	22026		
Projectfase:	Technisch Ontwerp		
Tekeningnummer:	VT-1003		
Formaat:	A1		



Mozartstraat

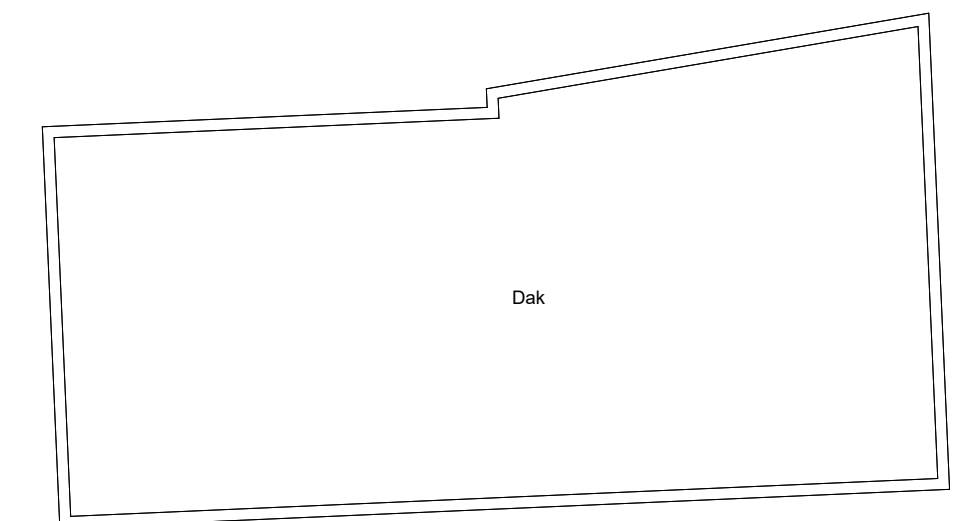

Lindestraat

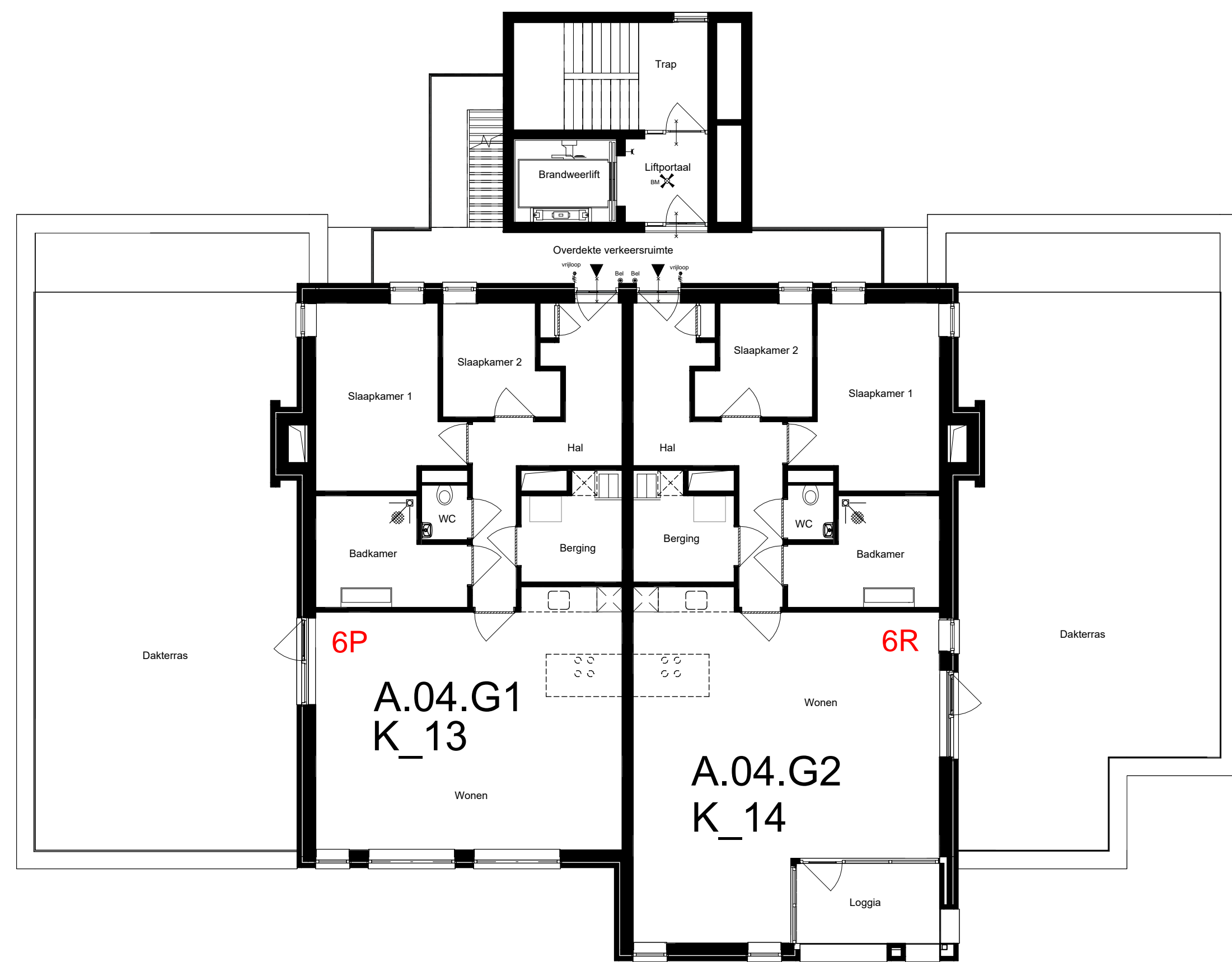

Lindeplein

Deze verkooptekening is nauwkeurig en met zorg samengesteld aan de hand van gegevens en tekeningen, verstrekt door nutsbedrijven, gemeentelijke diensten, architect, constructeur en adviseurs van het plan. **Discrepanties** moeten wij een voorbehoud maken ten aanzien van geringe architectonische, bouwtechnische en constructieve wijzigingen, alsmede eventuele afwijkingen die voort kunnen komen uit nadere eisen en wensen van overheden, nutsbedrijven of vanuit Woningborg. Tevens behouden wij ons het recht voor, wijzigingen aan te brengen in materialen en afwerking, zonder dat een en ander afbreuk doet aan de kwaliteit, waarde en bruikbaarheid van de woning.



alle maten zijn circa maten en afgerond op hele cm, door de afrondding naar boven of beneden kan er een maatverschil optreden; hieraan kunnen geen rechten worden ontleend. Installaties en h/w's zijn indicatief aangegeven

Onderwerp
Verkooptekening 4de verdieping

Datum: 12-12-2024

Project
Herontwikkeling Lindehof
Brunssum

Schaal: 1 : 100
Opdrachtgever: RO groep
Wilhelminasingel 58, Maastricht
Projectnummer: 22026

AAA ARCHITECTENZAAK.
Wilhelminaplein 25 6411 KW Heerlen
+31 45 700 9714
info@architectenzaak.eu

Projectfase: Technisch Ontwerp
Tekeningnummer: VT-1004
Formaat: A1

Mozartstraat

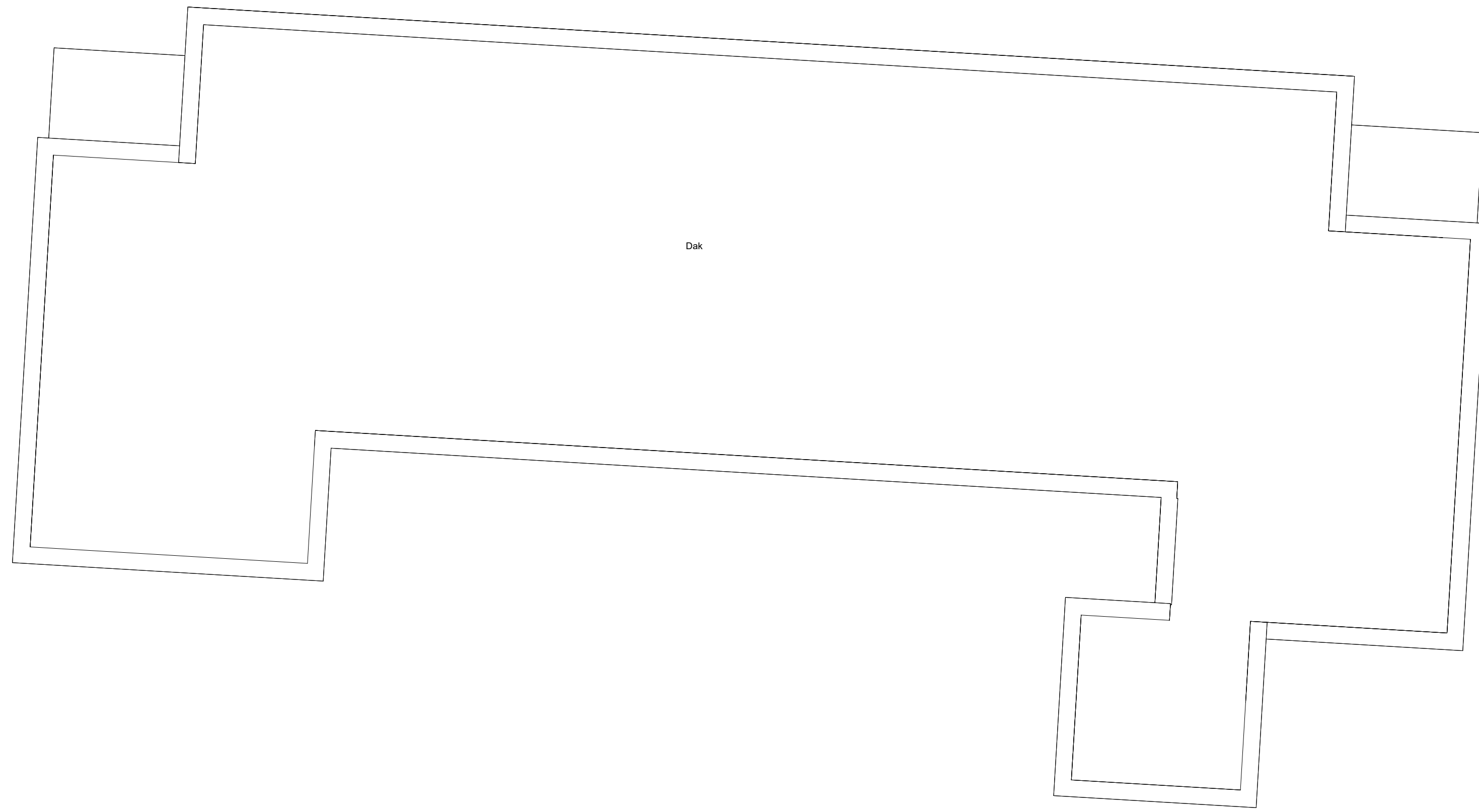

Lindestraat

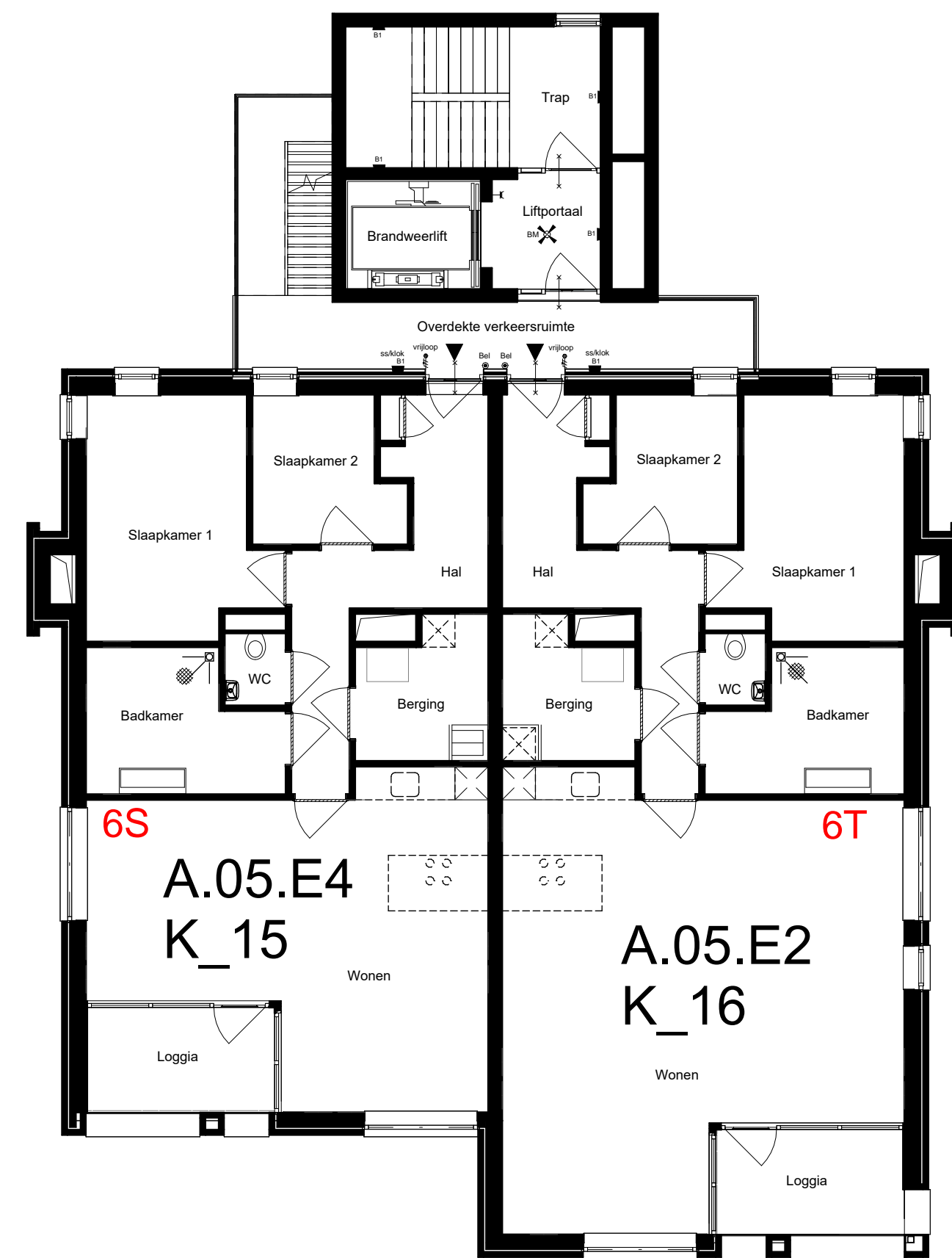

Lindeplein

Deze verkooptekening is nauwkeurig en met zorg samengesteld aan de hand van gegevens en tekeningen, verstrekt door nutsbedrijven, gemeentelijke diensten, architect, constructeur en adviseurs van het plan. Desondanks moeten wij een voorbehoud maken ten aanzien van geringe architectonische, bouwtechnische en constructieve wijzigingen, alsmede eventuele afwijkingen die voort kunnen komen uit nadere eisen en wensen van overheden, nutsbedrijven of vanuit Woningborg. Tevens behouden wij ons het recht voor, wijzigingen aan te brengen in materialen en afwerking, zonder dat een en ander afbreuk doet aan de kwaliteit, waarde en bruikbaarheid van de woning.

HABENU-VD KREEKE
WELZIJN EN DOEL
DEFINITIEF

alle maten zijn circa maten en afgerond op hele cm, door de afronding naar boven of beneden kan er een millimeter verschil optreden; hieraan kunnen geen rechten worden ontleend. Installaties en hwa's zijn indicatief aangegeven

Onderwerp	c	g
Verkooptekening 5de verdieping	d	f
	Datum: 12-12-2024	e
		d
	Schaal: 1 : 100	
Project	Opdrachtgever: RO groep	
Herontwikkeling Lindehof	Wilhelminasingel 58, Maastricht	
Brunssum	Projectnummer: 22026	
	Projectfase: Technisch Ontwerp	
	Tekeningnummer: VT-1005	
	Formaat: A1	

AAA ARCHITECTENZAAK.
 Wilhelminaplein 25 6411 KW Heerlen
 +31 45 700 9714
 info@architectenzaak.eu

Mozartstraat

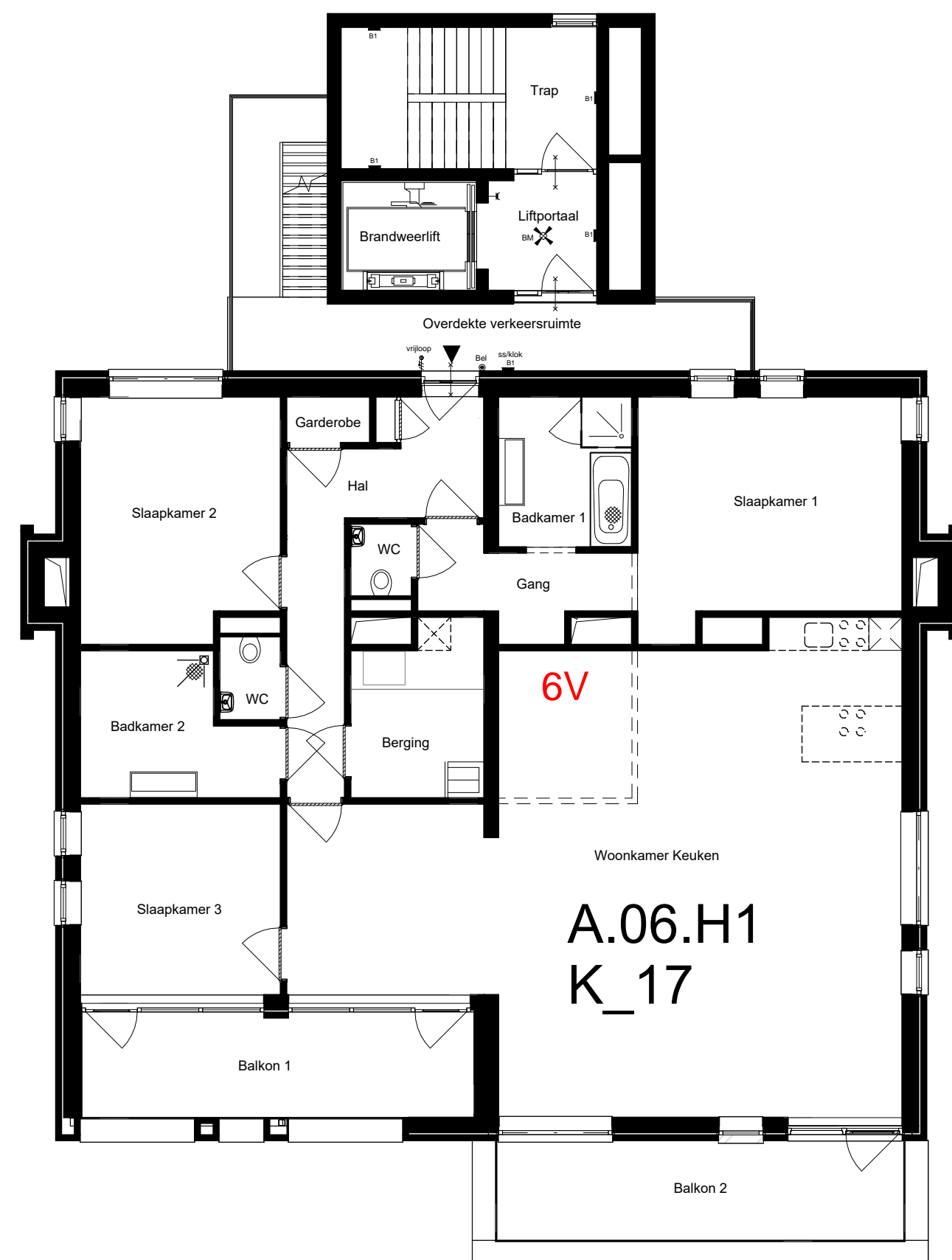

Lindeplein

Lindestraat

Deze verkooptekening is nauwkeurig en met zorg samengesteld aan de hand van gegevens en tekeningen, verstrekt door nutsbedrijven, gemeentelijke diensten, architect, constructeur en adviseurs van het plan. Desondanks moeten wij een voorbehoud maken ten aanzien van geringe architectonische, bouwtechnische en constructieve wijzigingen, alsmede eventuele afwijkingen die voort kunnen komen uit nadere eisen en wensen van overheden, nutsbedrijven of vanuit Woningborg. Tevens behouden wij ons het recht voor, wijzigingen aan te brengen in materialen en afwerking, zonder dat een en ander afbreuk doet aan de kwaliteit, waarde en bruikbaarheid van de woning.

HABENU-VD KREEKE
VEELZIJN EN BOUW
DEFINITIEF

alle maten zijn circa maten en afgerond op hele cm, door de afronding naar boven of beneden kan er een maatverschil optreden; hieraan kunnen geen rechten worden ontleend.
 Installaties en hwa's zijn indicatief aangegeven

Onderwerp	c	g
Verkooptekening 6de verdieping	d	f
	a	e
	b	d
Datum: 12-12-2024		
Schaal: 1 : 100		
Project	Opdrachtgever: RO groep Wilhelminasingel 58, Maastricht	
Herontwikkeling Lindehof Brunssum	Projectnummer: 22026	
AAA ARCHITECTENZAAK. Wilhelminaplein 25 6411 KW Heerlen +31 45 700 9714 info@architectenzaak.eu	Projectfase: Technisch Ontwerp	
	Tekeningnummer: VT-1006	
	Formaat: A1	

Mozartstraat

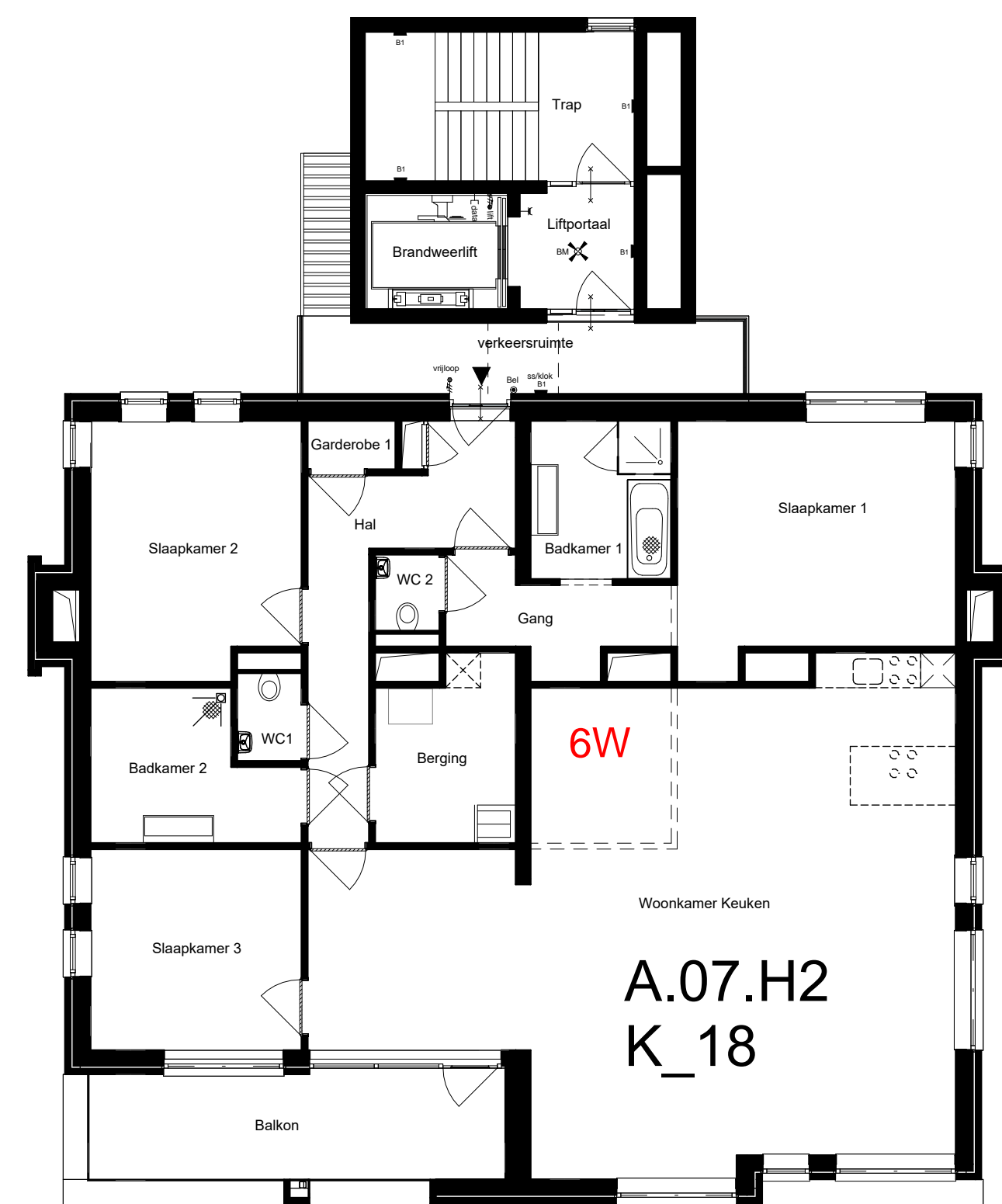

Lindeplein

Lindestraat

Deze verkooptekening is nauwkeurig en met zorg samengesteld aan de hand van gegevens en tekeningen, verstrekt door nutsbedrijven, gemeentelijke diensten, architect, constructeur en adviseurs van het plan. Desondanks moeten wij een voorbehoud maken ten aanzien van geringe architectonische, bouwtechnische en constructieve wijzigingen, alsmede eventuele afwijkingen die voort kunnen komen uit nadere eisen en wensen van overheden, nutsbedrijven of vanruut Woningborg. Tevens behouden wij ons het recht voor, wijzigingen aan te brengen in materialen en afwerking, zonder dat een en ander afbreuk doet aan de kwaliteit, waarde en bruikbaarheid van de woning.

HABENU-VD KREEKE
VEELZORG IN BOUW
DEFINITIEF

alle maten zijn circa maten en afgerond op hele cm, door de afronding naar boven of beneden kan er een maatverschil optreden; hieraan kunnen geen rechten worden ontleend.
 Installaties en hwa's zijn indicatief aangegeven

Onderwerp	c	g
Verkooptekening 7de verdieping	d	f
	a	e
	b	d
Datum: 12-12-2024		
Schaal: 1 : 100		
Project	Opdrachtgever: RO groep	
Herontwikkeling Lindehof	Wilhelminasingel 58, Maastricht	
Brunssum	Projectnummer: 22026	
	Projectfase: Technisch Ontwerp	
	Tekeningnummer: VT-1007	
	Formaat: A1	

AAA ARCHITECTENZAAK.
 Wilhelminaplein 25 6411 KW Heerlen
 +31 45 700 9714
 info@architectenzaak.eu